20 gr. 20 gr.

GONIEC KRAKOWSKI

CENY OGŁOSZEŃ: Po tekście 1 mm w 2 szpaltach (szerokość szpalty 45 mm) po 72 grosze. Dla poszukujących pracy po 20 groszy. „Marginesowe" po złotych 3.— za 1 mm w 1 szpalcie (szerokość szpalty 45 mm).

Rok V. Nr. 19.

Kraków, niedziela 24/poniedziałek 25 stycznia 1934

Nadesłane, a nie zamówione przez Redakcję rękopisy będą zwracane autorom jedynie wówczas, gdy dołączone zostaną znaczki pocztowe na opłacenie przesyłki zwrotnej. Prenumerata miesięczna 4.50 Zł., z odnoszeniem do domu 5 Zł. Na prowincji dopłata porto. Konto czekowe: Warszawa 658.

Przeciwko »Monopolowi powietrznemu« U. S. A.

Londyn obawia się o swoje szlaki powietrzne. — Konkurencja polityczno-gospodarcza wśród aljantów.

Sztokholm, 23 stycznia. **Jak donosi londyński „Daily Telegraph" zainteresowały się ostatnio sfery polityczne Anglji wolnością powietrza.**

Jest to o tyle zrozumiałe, że **lotnictwo angielskie coraz bardziej w ostatnich czasach ustępowało miejsca lotnictwu amerykańskiemu.** Tenże „Daily Telegraph" zauważa z pewną dozą złośliwości, że w Stanach Zjednoczonych mówi się tylko o wolności mórz, natomiast **nie wspomina się zupełnie o wolności powietrza**, jakgdyby ono nie istniało. — Wysuwa z tych objawów dziennik wniosek, że

za kulisami tej sprawy kryją się monopolistyczne interesy Stanów Zjednoczonych.

Dotychczas spoczywała inicjatywa lotnicza Stanów Zjednoczonych na trzech szlakach, łączących Amerykę z Europą: pierwsza z tych linij biegnie od Nowego Jorku poprzez Nową Funlandję i Anglję, druga biegnie od Miani do Portugalji, a trzecia łączy Natal (północna Brazylja) z zachodnią Afryką. Wobec zainteresowania się państw anglo-saskich Afryką i zjawienia się w północnej jej części wojsk anglosaskich, nabrała ta ostatnia linja specjalnego znaczenia, to też Amerykanie interesują się niezwykle jej rozbudową. Z wybrzeża zachodnio-afrykańskiego prowadzą drogi powietrzne poprzez górny Egipt na Bliski Wschód, gdzie wpływy amerykańskie coraz bardzie się umacniają.

Linja ta została swego czasu rozbudowana przez towarzystwo „Panamerican Airways", a w roku 1942 przejęta przez rząd.

Nic dziwnego, że opinja angielska posiada pewne obawy co do rozwoju tej linji lotniczej i co do wpływu Anglji na jej losy po wojnie, skoro Stany Zjednoczone tak bardzo się nia interesują. Zachodzi obawa, czy U. S. A. zrezygnuje po wojnie na korzyść Anglji ze swoich wpływów i zachodzi pytanie, do czyjej dyspozycji znajdować się będą lotniska w Afryce? Wywody swoje kończy londyński dziennik żądaniem, **aby wolność powietrza była po wojnie rzecza realną i aby U. S. A. nie stworzyły sobie „powietrznego monopolu".**

Irlandja odczuwa brak tonażu okrętowego.

Genewa, 23 stycznia. **Żegluga jest jednym z najtrudniejszych zagadnień, z jakiemi państwo irlandzkie od chwili wybuchu wojny musi walczyć — pisze dziennik „Irish Times".**

Irlandja, która nigdy nie posiadała własnej większej floty handlowej, popadła z tego powodu w szczególne kłopoty, ponieważ **straciła już 10 statków handlowych** z powodu działań wojskowych i prawie że nie ma możliwości zakupienia, względnie wynajęcia statków transportowych od innych państw. Ponieważ sytuacja żywnościowa Irlandji jest ciężką, nieliczne jej statki muszą służyć do importu wyłącznie środków żywnościowych, oraz najważniejszych surowców. Wskutek tego cały przewóz kieruje się zasadą sprowadzania możliwie wielkich ilości towarów, przynoszących maksymalne korzyści.

Straszna powódź w Portugalji.

Lizbona, 23 stycznia. **Trwające od kilku dni silne opady atmosferyczne, pociągnęły za sobą znaczny przybór wód w rzekach portugalskich.**

Z poszczególnych dzielnic kraju nadchodzą wiadomości o klęsce powodzi. Istnieją nawet obawy, że stan wody na rzece Tajo osiągnie wysokość, jakiej nie notowano od roku 1895, o ile opady nadal utrzymają się. Szereg miejscowości pozbawionych jest kokomunikacji, ponieważ szosy stoją pod wodą.

Bardzo wielkie szkody zanotowano w rolnictwie oraz w sadach. Z obawy przed katastrofą, władze w Lizbonie były zmuszone delożować mieszkańców kilku domów, zamieszkałych przez uboższą ludność. Towarzysząca deszczom burza pociągnęła za sobą poważne uszkodzenia. **Tysiące hektarów ziemi uprawnej znalazły się pod wodą, wobec czego należy się liczyć z poważnemi szkodami, jakie poniesie rolnictwo.**

Anglji brak włókien konopi i cizalu.

Genewa, 23 stycznia. **Na 45-tem walnem zebraniu spółki akcyjnej Wrights Ropes, według doniesienia „Times", uskarżano się bardzo na zachwianie się spółki z powodu utraty wschodnio-azjatyckiej produkcji konopi i włókien cizalowych.**

Naczelny dyrektor Walford T. Turner oświadczył w sprawozdaniu rocznem przedsiębiorstwa, że **wskutek zajęcia Filipin oraz Indyj Holenderskich przez Japonję, odpada 32.000 ton konopi manilskich i włókien cizalowych**, których dotychczas prawie wyłącznie używano do sporządzania lin, sznurów oraz szpagatów. Anglja musi się postarać o szybkie powetowanie tej straty we włóknach.

Anglja przyznaje się do straty 98 kontrtorpedowców.

Sztokholm, 23 stycznia. **Jak podaje brytyjska admiralicja w sprawie utraty kontrtorpedowca „Waxtridge", wychodzący w Londynie dziennik „News Chronicle" omawia straty brytyjskiej floty kontrtorpedowców od chwili wybuchu wojny.**

Jak wynika z informacyj dziennika, **Anglja utraciła 98 jednostek ze swej floty kontrtorpedowców, która w grudniu 1939 liczyła 173 jednostki.** Porównanie to dowodzi rozmiarów strat, jak również najeżonego niebezpieczeństwami zadania, jakie kontrtorpedowce muszą pokonywać na oceanach globu — pisze dziennik.

Samoloty Osi atakują konwoje.

Berlin, 23 stycznia. W związku z podaną już informacją o ataku niemiecko-włoskich lotniczych jednostek na wielki transport, konwojowany opodal wybrzeży Algieru, dodatkowo donoszą:

W dniu 20 stycznia zaobserwowały samoloty wywiadowcze konwój, który płynął w kierunku wschodnim. Późnym wieczorem nastąpił pierwszy atak niemiecko-włoskich jednostek lotniczych na statek transportowy, płynący bardzo blisko wybrzeży Algieru. Aczkolwiek samoloty niemieckie i włoskie były gwałtownie ostrzeliwane przez jednostki ubezpieczające statki handlowe, zaatakowały one powtórnie zespół nieprzyjacielskich okrętów. W poświacie bomb świetlnych i przy pełni księżyca było można doskonale zaobserwować poszczególne statki. Już w kilka minut po napływie pierwszej fali ataku nastąpiła silna eksplozja na pokładzie towarowego statku, pojemności 8.000 ton, z ładunkiem amunicji i materjału wojennego. Wskutek eksplozji statek ten został rozdarty na dwie części i zaczął tonąć. **Równocześnie na pokładach trzech innych statków transportowych, wśród których znajdował się jeden pojemności 10.000 ton, wybuchły silne i zdaleka widoczne pożary.** W toku pierwszego ataku niemiecko-włoskie jednostki lotnicze zatopiły 2 statki transportowe poj. 18.000 brt. z pełnym ładunkiem.

Wczesnym rankiem **dnia 21 stycznia niemiecko-włoskie jednostki lotnicze dokonały drugiego nalotu na poważnie już nadszarpnięty konwój nieprzyjacielski.** Niezależnie od strat, poniesionych przez nieprzyjaciela — o czem donosimy powyżej — niemieckie samoloty bojowe, typu **„Ju 88" uszkodziły dwa statki handlowe pojemności po 4.000 ton.** W bohaterskim wypadzie włoskie **eskadry lotnicze zatopiły ponadto 3 statki handlowe, pojemności ogólnej 21.000 ton. W ten więc sposób, w niespełna 12 godzin, nieprzyjaciel postradał w pobliżu wybrzeży północnej Afryki 5 statków transportowych ogólnej pojemności 39.000 ton.**

Agencja „Domei" o japońsko-niemiecko-włoskim układzie gospodarczym.

Tokio, 23 stycznia. **Pakt gospodarczy, jaki ostatnio zawarły Japonja, Niemcy i Włochy, agencja prasowa „Domei" określa jako wydarzenie o epokowem znaczeniu, zasługujący z wielu względów na największą uwagę.**

Dzięki podpisaniu tego układu stworzono realne warunki do rozbudowy sprawiedliwego ładu gospodarczego, który jest jednym z bojowych ideałów państw związanych Paktem Trzech. We wspomnianym układzie gospodarczym **wyłoniła się po raz pierwszy nietylko sprawa bezpośredniej wymiany dóbr materjalnych między dwoma krajami**, lecz tym razem wyłania się pojęcie wymiany towarów między „sferami gospodarczemi". Na tem zasadza się wielkie dziejowe znaczenie nowego paktu. Szereg państw tego wielkiego bloku i obszarów gospodarczych będzie mogło przystąpić do harmonijnej i wzajemnej wymiany dóbr materjalnych. Agenja „Domei" zwraca uwagę na przeciwieństwa, zachodzące między tym układem o wymianie gospodarczej a systemami gospodarczemi państw kapitalistycznych, jakie stosowane są dotychczas w Anglji i Stanach Zjednoczonych, zwracając przytem uwagę, że niniejszy pakt rozwiązuje ponadto zagadnienia równości wymiany w tym stopniu, jaki dzisiaj odpowiada gospodarczemu sposobowi myślenia młodych narodów.

Wymiana depesz po zawarciu paktu gospodarczego.

Berlin, 23 stycznia. **Z okazji podpisania paktu niemiecko-japońskiego w sprawie współpracy gospodarczej nastąpiła wymiana depesz między cesarsko-japońskim ministrem spraw zagranicznych Tanim i ministrem Rzeszy dla spraw zagranicznych von Ribbentropem.**

Z okazji identycznego paktu, jaki zawarły Włochy i Japonja w Rzymie, nastąpiła wymiana depesz między ministrem spraw zagranicznych cesarstwa japońskiego Tanim i ministrem spraw zagranicznych królestwa Włoch hr. Ciano.

Zgon b. premjera Finlandji.

Helsinki, 23 stycznia. **W gmachu parlamentu, w czasie pracy zmarł wskutek udaru serca prof. A. K. Cajander, przeżywszy lat 63. Prof. Cajander zaliczał się do czołowych mężów stanu Finlandji i był znanym poza granicami swego kraju jako ekonomista społeczny.**

Cajander trzykrotnie piastował stanowisko premjera, ostatnio zaś w latach 1937-39, a więc krótko przed wybuchem wojny zimowej z Rosją Sowiecką, znalazł się w tym trudnym dla kraju okresie na najbardziej odpowiedzialnem posterunku.

Zmarły był członkiem partji postępowej, stojąc w latach 1933—41 na jej czele. Piastował on naczelne stanowisko w instytucjach gospodarczych, społecznych i kulturalnych.

22-go lutego wybory w Turcji.

Ankara, 23 stycznia. **Nowo obrane tureckie zebranie narodowe zbierze się w dniu 8 marca na posiedzenie konstytuujące.**

W dniu 22 lutego rozpoczną się wybory do nowego parlamentu, które trwać będą 8 dni. Liczba posłów będzie znacznie wyższa, mianowicie z 427 na 440, względnie 450 posłów.

Zebranie narodowe na końcowej sesji uchwaliło projekt ustawy w sprawie nadzwyczajnej dotacji na rzecz ministerstwa obrony krajowej, powiększając ją o kwotę 64 miljonów funtów tureckich.

Katastrofa samolotu transportowego USA.

Sztokholm, 23 stycznia. **Departament wojny Stanów Zjednoczonych powiadomił w ub. czwartek o katastrofie 4-silnikowego samolotu transportowego, który runął do morza w okolicy holenderskiej Guyany.**

W katastrofie tej **zginęło 26-ciu pasażerów, oraz 9 osób**, stanowiących obsługę samolotu. Pasażerowie składali się przeważnie z członków armji amerykańskiej. Samolot odbywał podróż do Afryki Południowej.

Śmierć w czasie lotu do Afryki.

Madryt, 23 stycznia. Według informacji agencji EFE z Nowego Jorku w czasie podróży samolotem do Afryki zmarł w Paramaribo (Guyana holenderska) pełnomocnik Waszyngtonu dla zagadnień aprowizacyjnych w Marokku i Algierze, William Johnson.

Odpowiedzialna rola oddziałów dowozowych.

Berlin, 23 stycznia. **Prawie wszystko, czego żołnierz potrzebuje na froncie wschodnim, z amunicji, żywności i wyposażenia, sprowadza się koleją, a wojska dowozowe dostarczają to wszystko aż do stanowisk.**

Wśród lodowatego zimna, wśród śnieżyc i mgły kolumny dowozowe jadą dniem i nocą do frontu. Tak np. **kolumny samochodowe jednej jedynej armji na północy frontu wschodniego przewiozły od początku kampanji wschodniej 199,059.000 ton środków zaopatrzenia, przebywając 2,524.668 km drogi**, co odpowiada 62-krotnej objętości ziemi. Także i inne wojska zaopatrzeniowe, pełniąc swe zadania, mogły się pochwalić nadzwyczajnemi wyczynami, dokonanemi w niezmiernie uciążliwych warunkach. Kompanja rzeźnicza **pewnej saskiej dywizji pancernej od dnia 22 czerwca 1941 ubiła 8.903 sztuk bydła i z tego uzyskała 660.781 kg. mięsa świeżego, co się równa 5.5 miljonom porcyj, oraz 67.130 kg.** świeżej kiełbasy, czyli 560.00 porcyj.

Katastrofalna posucha w południowej Ameryce.

Genewa, 23 stycznia. **Groźba posuchy, jaka ostatnio nawiedziła olbrzymie połacie Ameryki Południowej, przybiera na rozmiarach.**

Według informacyj z Rio de Janeiro, panuje tam wielka śmiertelność wśród bydła opasowego. Natomiast tegoroczne zbiory prawdopodobnie całkowicie przepadną.

Włoski komunikat wojenny.

Rzym, 23 stycznia. Włoski komunikat wojenny z piątku, dnia 22 stycznia brzmi następująco:

Główna kwatera włoskich sił zbrojnych komunikuje:

Wczoraj toczyły się gwałtowne walki naszych i nieprzyjacielskich formacyj pancernych w rejonie na południowy-wschód oraz południowy-zachód od Trypolisu, na linji wybrzeża Garian-Taruna.

Włoscy myśliwcy zetknęli się z liczną formacją nieprzyjacielskich myśliwców, niszcząc dwa nieprzyjacielskie samoloty. Zmotoryzowane kolumny nieprzyjacielskie ponownie bombardowano, ostrzeliwując z karabinów maszynowych.

Kontynuowanie opreacyj dni poprzednich w Tunisie doprowadziło do zdobycia nowych ważnych pozycyj. Liczba jeńców przekroczyła 2.500.

Formacja zmotoryzowanych karabinów maszynowych zestrzeliła pod Gabes dwumotorowy bombowiec. Trzech członków załogi wzięto do niewoli. Włoskie bombowce zaatakowały objekty portowe w Algierze, oraz konwój, płynący wzdłuż wybrzeży Algieru. Trafiono jeden parowiec konwoju. Kontynuując walki powietrzne, niemieccy myśliwcy zestrzelili cztery samoloty.

Naloty na Likata, Porto Empedokle, Gela i Castelvetrano nie spowodowały żadnych szkód. Zestrzelono cztery samoloty, po jednym nad każdą z tych miejscowości, przyczem dwa z nich spadły w morze, następny, płonąc, spadł pod Giacosia, a czwarty między Gela i Piacca Armerina. Dnia 20 stycznia nieprzyjacielskie samoloty ostrzeliwały ogniem karabinów maszynowych również dworzec kolejowy w Ispica (Raguza) i znajdujący się tam pociąg towarowy. Wśród ludności cywilnej było kilku zabitych i czterech rannych.

Nasi myśliwcy, którzy wystartowali do obrony, powstrzymali formacje bombowców i towarzyszące im samoloty myśliwskie, zestrzeliwując jeden samolot myśliwski.

Działa przeciwlotnicze mniejszych jednostek marynarki strąciły jeszcze jeden samolot, który płonąc spadł koło Pantellerji. Z operacyj tego dnia do baz nie powróciło pięć naszych samolotów.

W kilku wierszach.

Bułgarskie „Sobranje“ przerwało swe obrady, wyznaczając następne plenarne posiedzenie na dzień 26 stycznia.

*

W czwartek wieczorem powróciła do Zagrzebia delegacja, która z ministrem finansów Chorwacji drem Władimirem Kosakiem na czele bawiła w Berlinie. Celem powitania ministra na dworcu kolejowym m. in. zjawili się minister spraw zagranicznych dr Lorkowicz i poseł niemiecki Zygfryd Kasche.

*

Źródła angielskie informują, że w ostatnich dniach zmarł prezydent republiki syryjskiej, Tadsch-ud-Din.

*

Najsłynniejsza angielska hodowla bydła we Finlay Mac Gillivray Aldie (Ross-shire), według doniesienia „Daily Herald“, została zniszczona z powodu zarazy pyska i racic, której opanowanie nie było już możliwe.

Trzoda ta z trudem wielkim wyhodowana, która stanowiła znaczną pozycję w wywozie angielskim, została wybita, następnie ułożona na stosie i spalona, co wymagało kilkudniowej pracy.

*

Żydowski dom towarowy „Baker“ w Stambule został na przeciąg 10 dni przymusowo zamknięty, ponieważ — jak stwierdzono — firma ta sprzedawała obuwie z zarobkiem, wynoszącym 128 procent ceny normalnej.

Zwycięskie akcje ofensywne w Tunisie.

Zatopiono 36 tysięcy brt. — 12 transportowców uszkodzono.

Berlin, 23 stycznia. Naczelna komenda niemieckich sił zbrojnych komunikuje z głównej kwatery Führera w dniu 22 stycznia:

Na południowym odcinku wojska niemieckie odparły wśród wysokich dla bolszewików strat nieprzyjaciela, zmierzającego do przerwania linij na całym froncie i przechodząc do kontrataku, odrzuciły go na wielu miejscach. Pewna dywizja pancerna rozbiła przytem w zdecydowanym wypadzie pewną silną nieprzyjacielską formację piechoty. Na wschodnim Kaukazie wojska niemieckie planowo odsunęły się od nieprzyjaciela w toku ruchomej taktyki walki.

Niemiecka grupa bojowa w Stalingradzie ściśle otoczona przez przeciwnika i stawiająca zacięty opór silnemu nieprzyjacielskiemu naciskowi, również wczoraj toczyła ciężkie walki z bolszewikami, nacierającymi przy użyciu wybitnie przeważających sił. Pomimo bohaterskiej obrony, obrońcy Stalingradu nie mogli udaremnić włamania się od zachodu, co zmusiło do cofnięcia własnych stanowisk o kilka kilometrów. W walce wręcz zniszczono poważną liczbę czołgów sowieckich.

W wielkim łuku Donu i nad środkowym biegiem Donu trwają ciężkie walki o zmiennem powodzeniu.

Lokalne nieprzyjacielskie przedsięwzięcia na środkowym odcinku frontu oraz na południowy wschód od jeziora Ilmeń nie powiodły się. Pod Wielkiemi Łukami zniszczono 18 czołgów. Na południe od jeziora Ładogi załamały się gwałtowne ataki bolszewików w obliczu zdecydowanej obrony naszych wojsk. Nieprzyjaciel stracił tu 14 czołgów.

W Afryce północnej po zniszczeniu ważnych objektów wojskowych opuszczono Misurate i Homs. Straże tylne odparły w zaciętych walkach ataki postępujących sił nieprzyjacielskich.

W Tunisie skutecznie kontynuowano własne działania zaczepne. Zdobyto liczne nieprzyjacielskie punkty oparcia i zniesiono nieprzyjacielskie grupy sił. Niemieccy myśliwcy skutecznie zaatakowali objekty kolejowe i zestrzelili trzy brytyjskie samoloty myśliwskie.

Zwalczanie wielkiego nieprzyjacielskiego konwoju w pobliżu wybrzeża północnoafrykańskiego przyniosło nowe sukcesy. Niemiecko-włoskie lotnictwo zatopiło pięć statków towarowych, łącznej pojemności 36.000 ton, uszkadzając 12 transportowców częściowo tak poważnie, że należy się liczyć ze stratą pięciu z tych okrętów. Słabe jednostki brytyjskiego lotnictwa bezplanowo bombardowały wczoraj wieczorem obszar Niemiec zachodnich, przyczem wśród ludności były straty. W dzielnicach mieszkalnych zaistniały uszkodzenia budynków. W wyniku akcji obronnej myśliwców i artylerji przeciwlotniczej nieprzyjaciel stracił 9 samolotów.

Sukcesy Japończyków nad Nową Gwineą i Wyspami Salomona.

Tokio, 23 stycznia. Według informacyj wielkiej kwatery głównej jednostki lotnicze marynarki japońskiej zestrzeliły w walkach powietrznych nad wyspami Salomona 16 samolotów nieprzyjacielskich.

Jednostki lotnictwa marynarki japońskiej zaatakowały w dniu 17 stycznia lotnisko Rabi na Nowej Gwinei, osiągając poważny sukces w postaci zniszczonych na ziemi 12-tu aljanckich samolotów, w czem sześć większych rozmiarów. Zestrzelono jeden samolot nieprzyjacielski. Wskutek eksplozyj pocisków bombowych wybuchły pożary w sześciu gmachach wojskowych. Wszystkie japońskie samoloty w stanie nieuszkodzonym powróciły do swych baz.

Jak wynika z komunikatów frontowych, japońscy myśliwcy wyruszyli w dniu 19-go stycznia i w okolicy granicy burmańsko-hinduskiej, mianowicie na północ od Akyab zetknęły się z dwoma nieprzyjacielskiemi formacjami lotniczemi. W wyniku zaciętych walk powietrznych zestrzelono siedem samolotów nieprzyjacielskich. Jeden samolot japoński, wskutek poważnego uszkodzenia, był zmuszony do lądowania, jednakże załoga uratowała się. W tymże dniu japońskie bombowce dokonały nalotu na miejscowość Mundaung, leżącą między Chittagong a Akyab, w związku z czem w kilku punktach wybuchły wielkie pożary.

Nowa ordynacja taryfowa także dla pracowników umysłowych.

Kraków, 23 stycznia. Również i dla pracowników umysłowych Gen. Gub. wydana została nowa ordynacja taryfowa, obowiązująca od dnia 1 stycznia br. Obejmuje ona pracowników umysłowych, zatrudnionych w publicznych zakładach i zarządach lub równorzędnych z niemi instytucjach.

Normy odmienne od tej ordynacji taryfowej można stosować do pracowników umysłowych, przyjętych na czas nie dłuższy, niż 6 miesięcy; jeśli zatrudnienie trwa dłużej, to zaczynając od siódmego miesiąca obowiązują w miejsce specjalnych warunków przyjęcia postanowienia nowej ordynacji. Również Kierownik Głównego Wydziału Pracy przy Rządzie Gen. Gub. może stosować wobec pracowników umysłowych normy odmienne od postanowień ordynacji.

Co do pracy nadliczbowej obowiązują tu mniejwięcej te same normy, co dla pracowników fizycznych z tą różnicą, że jeżeli dla wyrównania przepracowanych godzin nadliczbowych niemożliwem jest zwolnienie od zajęć służbowych, to za każdą godzinę nadliczbową płaci się dodatek do uposażenia w wysokości 7/1000.

Uposażenie pracownika umysłowego wymierza się odpowiednio do rodzaju wykonywanej czynności, miejsca służbowego zamieszkania i wieku. O zaszeregowaniu go do odpowiedniej grupy uposażeniowej z uwzględnieniem charakteru czynności i wieku oraz o awansie do wyższej grupy lub cofnięciu do niższej grupy, decyduje kierownik zakładu lub placówka do tego przez niego upoważniona.

Pod względem uposażenia podzieleni są pracownicy umysłowi na 8 grup uwzględniających charakter zajęcia, a nawet do pewnego stopnia sprawność w wykonywanem zajęciu i wiek. Pracownik umysłowy, nie mający 19 lat ukończonych, otrzymuje uposażenie pracownika umysłowego, mającego już 19 lat. Rok życia uważa się za ukończony z początkiem miesiąca, w którym przypada data urodzenia.

Tacy pracownicy umysłowi, którzy wykonują czynności specjalne w porównaniu z czynnościami innych urzędników, mogą otrzymać dodatek za sprawność. Może go otrzymać najwyżej 20% zatrudnionych urzędników tej samej grupy uposażeniowej, a nie może on przekraczać 10% uposażenia.

Za nocną służbę otrzymują pracownicy umysłowi dodatek, wynoszący tyle samo, co dla pracownika fizycznego, mianowicie 0.20 zł. za godzinę, lub 1.20 zł. za całą nocną służbę.

Uposażenie pracowników umysłowych w Warszawie może przekroczyć wyznaczone stawki do 10%. Pracownicy umysłowi otrzymują pensję w 15 dniu każdego mies. za miesiąc bieżący. Jeżeli dzień 15 przypada na niedzielę lub święto, następuje wypłata pensji dnia poprzedzającego święto lub niedzielę. W wypadku, gdy zajdzie potrzeba dziennego obliczenia uposażenia, należy za każdy dzień wypłacić 1/30 pensji miesięcznej; dnia 31 w miesiącu nie uwzględnia się. Jeżeli jest rok przestępny wypłaca się za dzień 29 lutego 2/30, w innych latach za dzień 28 lutego 3/30 pensji.

Ordynacja styczniowa uwzględnia 2 klasy miejscowości, z których pierwsza obejmuje miasta Kraków, Warszawę i Lwów, druga zaś wszystkie pozostałe miejscowości.

Jak pracowników fizycznych, tak i pracowników umysłowych obowiązuje posłuszeństwo i zachowanie tajemnicy służbowej.

Stosunek służbowy pracownika umysłowego można mu wypowiedzieć w okresie pierwszych czterech miesięcy jego pracy w końcu miesiąca na okres dwóch tygodni, później — na okres czterech tygodni. Z ważnych powodów można jednak rozwiązać stosunek służbowy niezwłocznie.

W Belgradzie zanotowano silne trzęsienie ziemi.

Belgrad, 23 stycznia. Instytut sejsmograficzny w Belgradzie zanotował w ubiegłą środę o godz. 13.38 silny wstrząs ziemi, którego ognisko, oddalone o 350 km od Belgradu, znajdowało się w rejonie Adrjatyku.

W kawiarni „Elite“ w Bukareszcie władze dokonały obławy, aresztując około 30 lichwiarzy i spekulantów, wśród których większość stanowili żydzi, a którzy we wspomnianej kawiarni założyli czarną giełdę. Do czasu rozprawy wszystkich aresztowanych osadzono w obocie koncentracyjnym.

Wchodzisz w świat.

Nauki ukończone, otrzymane chlubne świadectwa z dumą pokazuje się rodzicom, przyjaciołom, znajomym.

— Jestem dorosłą! — duma rozsadza mi pierś — powtarza sobie młoda panienka. Po główce snuje się tysiące projektów, planów, marzeń.

Gdzieś jednak na dnie serduszka czają się pewne obawy, pewne wątpliwości.

— Znajomi będą mnie teraz traktować jak osobę dorosłą, czy sprostam temu zadaniu, czy będę wiedziała jak się w danym wypadku zachować, co odpowiadać na stawiane mi nieraz trudne pytania, propozycje?

Dzisiejsze pokolenie jest pod tym względem dużo pewniejsze siebie, niż było pokolenie naszych matek i babek.

Niejednemu i niejednej wydaje się, że posiadł wszystkie rozumy, że nie inni, ale właśnie on lub ona, może pouczać i wskazywać, jak w danym wypadku należy się zachować.

Dysputy na ten temat zostawiam na boku, na wszelki tylko wypadek podaję parę rad dla młodej osoby, wchodzącej w świat, na którą jako taką każdy specjalnie będzie zwracał uwagę, nad jej zachowaniem robił obserwacje, czasem przychylne, najczęściej złośliwe.

Młoda osoba winna więc mieć się na baczności, zastanawiać się nad każdem swojem posunięciem, starać się powinna o zjednanie ludzkiej przychylności i przyjaźni.

A więc przedewszystkiem należy być dla wszystkich pełną uprzejmości.

Z pogodną twarzą, z uśmiechem na ustach zwracać się do każdego, niczem się nie zrażać, nigdy nie dać poznać, że się danej osoby nie lubi, że ma się do niej żal lub pretensję. Uprzejmość i pogoda na każdem miejscu, dla każdego i dla wszystkich, oto jedno z ważniejszych przykazań.

Czego należy unikać?

Nie krytykować i nie wyśmiewać się z innych kobiet — nie podnosić ich słabych stron, niestosownego stroju i t. d.

Przedewszystkiem nie krytykować, w zaufaniu do młodych mężczyzn.

Mężczyźni nie lubią kobiet złośliwych.

Jeżeli młody człowiek zacznie ci asystować, nie okazuj mu żadnych specjalnych względów, nie rozmawiaj i nie tańcz wyłącznie z nim. Nie zgadzaj się też na żadne odosobnione spacery, pamiętając, że nie mając nawet na myśli nic złego, dajesz ludziom temat do domysłów i wyciągania niepotrzebnych wniosków.

Jeżeli dobrze tańczysz, możesz zgodzić się na wykonanie jakiegoś specjalnego, trudniejszego tanecznego wyczynu, nie rob tego jednak nigdy z miną za bardzo triumfującą.

Jeżeli jesteś niezadowolona ze swego dansera lub przeciwnie, jesteś nim zachwycona, nie daj tego poznać ani jemu, ani innym.

Jeżeli pani domu poprosi cię o przyprowadzenie paru danserów na zabawę, z miłym uśmiechem możesz się na to zgodzić, lecz niech się nie stanie twoim zwyczajem przychodzenia na zabawę stale w otoczeniu panów.

Nie postarzaj się ubiorem, nie staraj się mieć miny — „Wampa“ — wszystko w miarę, z naturalną swobodą i gestem wstępuj w świat, ludziom się to podoba.

Niestety — bardzo młode panienki palą obecnie papierosy, nie wiedząc, jak to niestosownie wygląda przy ich młodych twarzyczkach.

Panienka nie wypuszczająca z ust papierosa, traci niesłychanie wiele z młodocianego powabu. Taki młody — dymiący komin — nie może się nikomu podobać.

Wielu młodych ludzi, korzystając z naiwności młodej panienki, namawiają do nadużywania alkoholu. Nie daj się na to brać, zachowaj umiar w używaniu płynów alkoholowych. Twój wywołany nadmiarem trunków dobry humor, wesołość, żarciki chwilowo mogą się podobać otaczającym cię mężczyznom, bądź jednak pewna, że żaden nie wybierze sobie przyszłej żony z pomiędzy tych, co nadmiernie używają trunków.

Z. S.

Danusia i Jerzy

Nareszcie spadł tak dawno oczekiwany śnieg, a w nocy chwycił mróz.

Był piękny zimowy poranek, o tej porze nie było wokół żywej duszy. Drogą do pobliskiego stawu z parą łyżew na ramieniu zdążała młodziutka, bo 18-letnia panna.

W tym samym celu co i ona, szedł młodzieniec 23-letni. I on też nie mógł wysiedzieć w domu, a znudzony bezczynnością przyszedł zobaczyć, czy staw już zamarzł.

Nagle z zadumy wyrwał go okrzyk: ratun... — odwrócił głowę i oczom jego przedstawił się straszny widok: Oto na środku stawu ujrzał znikającą postać panny.

Bez namysłu szybko przebiegł dzielącą go przestrzeń i w chwili, gdy panna już już miała zniknąć pod wodą, chwycił ją za ramiona.

Na brzegu, zdjął swoją kurtkę i okrył ramiona pięknej dziewczyny. Dopiero teraz spostrzegł, jak piękna była ona stojąca przed nim i ociekająca wodą.

Po chwili otworzyła oczy i spytała:

— Gdzie jestem?

— W moich ramionach kochanie — zaśmiał się Jerzy.

Panna uśmiechnęła się wdzięcznie, spoglądając na Jerzego na wpół zagadkowo, na wpół z uśmiechem, co nadało jej twarzy wprost czarujący wyraz.

Jerzy nie mógł się powstrzymać, tuż obok swego ramienia miał cudne usteczka, które rozkosznie się rozchylały w uśmiechu, nachylił się i wycisnął na nich pocałunek, który trwał długo — zdawało się wiecznie. Lecz wszystko ma swój koniec.

Przez chwilę pozostawała w jego objęciach z przymkniętymi oczyma. Przez tę chwilę pierwszą w jej życiu — poznała znaczenie miłości. Miłość, to cudne słowo.

— Dziękuję panu za ocalenie mi życia, panie...

— Rolski Jerzy.

— Danuta Zielińska.

W chwilę później szli w stronę domu panny Danusi. Dom jej znajdował się niedaleko, to też Jerzy szepnął gdy stanęli przed nim:

— A więc moja rola skończona, nie będę niestety widywał pani więcej.

— Kto to panu powiedział? — uśmiechnęła się Danusia — właśnie chciałam prosić pana, aby wstąpił do nas, chcę go przedstawić ojcu.

W chwilę później Jerzy witał się z ojcem, a siedział w pięknie urządzonym pokoju popijając herbatę i rozmawiał z Danusią.

— — — — — — — —

Jerzy powoli otworzył oczy. W pokoju było już całkiem jasno, wyjrzał przez okno i o dziwo! Świat cały pokryty był białemi płatkami pierwszego śniegu.

— Ach! co za cudny sen miałem — myślał dalej o swoich przygodach.

Wł. Bęcla.

Przez objektyw reportera.

„Weterani“ w opałach.

Krakowski fiakier dawniej i dziś.

Kraków, 23 stycznia. Miasta są jak ludzie: każde jest inne, każde przepojone swemi wspomnieniami i pełne swoich słabostek. Modernizacja nie uznaje słabostek i nie kultywuje ich, dlatego tworzy miasta — potwory bezduszne i przytłaczające żelbetonowe molochy postępu. Niema miast takich na szczęście w „starej“ Europie, która wciąż jest jeszcze staroświeckim pokojem mieszkalnym, **pełnym pamiątek i przestarzałych rekwizytów,** których nie ma się serca wyrzucić do lamusa. Lecz cóż się dzieje, gdy taki przestarzały rekwizyt bierze „na ambit“ i zaczyna się **modernizować?** Z zaciekwieniem patrzymy wówczas na te usiłowania, a jeśli to jest rekwizyt, do któregośmy przywykli — odnosimy się **z pobłażliwą sympatją i sentymentem.** Nie zdziwimy się więc, jeśli wyjęty z barwnego filmu życia wyłoni się dziś i przesunie we właściwem sobie zwolnionem tempie przed naszym objektywem **rdzennie krakowski staroświecki rekwizyt,** który — o dziwo! — przeżywa właśnie niezwykłe „modernistyczne“ przesilenie.

Uwaga! Nastawiamy kamerę!... Cóż to za figura?! Zawadjacka mina, „zakrapiany“ dowcipem humor, na głowie melonik...

To krakowski „fiakier“.

Rywal taksówki! Rywalizacja ta zakończyła się narazie zwycięstwem „fiakra“, który ulegnie w najbliższym czasie prądowi nowoczesności i **uzyska inowacje, będące dalszą kartką z historji rozwoju tego szanownego wehikułu,** związanego już prawie od stu lat nierozerwalnie z tradycyjnem obliczem krakowskiej ulicy. Oblicze ulicy— to rzecz realna, choć napozór nieuchwytna, jako suma wielu zmysłowych i zmiennych czynników. Beztroskie „człapanie“ naszych poczciwych fiakrów odbijające się echem w krętych uliczkach, jest bezwątpienia jednym z tych czynników, które odróżniają Krakw od innych miast i nadają mu specyficzny charakter.

296 dorożek i 451 koni jest w ruchu na terenie Krakowa.

Kwestja zaopatrzenia w paszę, jak i drażliwa dla dorożkarzy ze względów „konkurencyjnych“ sprawa postojów ulicznych, rozwiązana jest pomyślnie i regulowana zapomocą kontrolowanej dziennej listy dyżurów, z której wynika, iż

w Krakowie znajduje się obecnie 52 dziennych i 12 nocnych miejsc postoju dorożek.

Ciekawe i charakterystyczne są tu nietylko cyfry i pewne nieznane ogółowi szczegóły, lecz i **zwyczaje i tradycje** krakowskiego „świata dorożkarskiego“, strzegącego pilnie swych przywilejów, godnych nieomal najbardziej ekskluzywnych sfer „high-life'u“. Tak tam, jak i tu obowiązuje bowiem **zasada pokrewieństwa i przynależności rodowe** tak, że dorożkarzem krakowskim nie może zostać nikt, w którego żyłach nie płynie niekoniecznie „błękitna“, lecz zato gorąca krew „dorożkarskiej arystokracji“.

O ile któryś z dorożkarzy umiera, licencja jego na prowadzenie dorożki natychmiast wygasa automatycznie i **tylko krewni zmarłego mogą otrzymać na podstawie specjalnego podania pozwolenie na dalsze prowadzenie dorożki.** Ponieważ nowych licencyj nie wydaje się nikomu obcemu, możność stania się dorożkarzem krakowskim jest dla niepowołanych na zawsze stracona, a dorożkarze przekształcają się faktycznie i stopniowo w pewnego rodzaju „rodową szlachtę dorożkarską“. Nawet **kwestja brakujących narazie „herbów“** staje się chyba uboczną wobec ogromu dorożkarskiej „pańskiej fantazji“ i wobec sięgającej w odległą przeszłość genealogji.

Pierwszym dorożkarzem krakowskim był niejaki Żeglichowski,

którego pojazd pojawił się na ulicach Krakowa **w roku 1851,** a więc 92 lata wstecz. Pierwsze dorożki nie różniące się wiele wyglądem od dzisiejszych, stały na **placu Kleparskim,** owym sławnym **„Kleparzu“,** należącym do tych kilku krakowskich przedmieść i dzielnic, których nazwy przewijają się jak barwna regjonalna wstęga poprzez tradycję Krakowa mówiąca o **„Krowoderskich zuchach“, „zwierzynieckich“ Antkach i Mańkach** i innych, obdarzonych ognistym temperamentem bohaterach wodewilu i popularnej piosenki. Czyż można się dziwić, że urodzeni przeważnie na przedmieściach dorożkarze krakowscy uciekają się często do śpiewu, jako do środka „wypowiedzenia się“ w swej rodzinnej mowie wobec zdumionych i ubawionych temi wokalnemi wyczynami przechodniów, na których z kolei dorożkarze spoglądają pobłażliwie i przez mgłę „czystej“ (melancholji) z wysokości swego kozła?

Ale dorożkarze posiadają także swój honor zawodowy i strzegą go pilnie.

Zgubione przez roztargnionych pasażerów drzedmioty oddawane są zawsze solidnie prawowitym właścicielom. Jak informuje nas uprzejmie kierownik Zrzeszenia Przedsiębiorców Transportowych dr. Pruschegg, zwrócił jeden z uczciwych dorożkarzy **znalezioną w dorożce kwotę 50 tysięcy złotych,** inny zaś wartościową teczkę z dokumentami, otrzymując w nagrodę pół tysiąca złotych. Nie są to wypadki odosobnione, gdyż **tradycje uczciwości kwitną,** podtrzymywane przez wzmniakowaną już ekskluzywność dorożkarskiego stanu oraz przez stare pokolenie „fiakrów“.

Najstarszy z nich ma już około 75 lat, lecz urzęduje jeszcze z „namaszczeniem“ nadal na koźle swej dorożki, oczekując rychło odezwie się charakterystyczny wykrzyknik: „Hej, wolny?!

Jeździą i inni, spełniający swą pracę już od 30 a nawet więcej lat, więc możnaby im nawet wybaczyć, gdyby stracili czasem rachubę czasu, myląc się o kilkanaście lub kilkadziesiąt minut w obliczeniu należności za „kurs“. Taryfa przestrzegana jest ściśle, co wynagradzają znowu **dni specjalnej „konjunktury“,** wypadające w święta i „Zaduszki“. Czasem matka-natura przychodzi w sukurs dorożkarzom, zsyłając nagły ulewny deszcz lub burzę. Wówczas niestrudzone szkapy człapią po kałużach, rozwożąc do domów wyelegantowanych spacerowiczów.

Wypadek specjalnej konjunktury, coś w rodzaju **„runu na dorożki“** wydarzyć się miał dawno, bo przed wojną światową. Była to chwila, gdy na Błoniach krakowskich odbywał się **nad Rudawą próbny lot samolotu typu** „Bleriot“ pilotowanego przez francuskiego inżyniera Hieronymusa. Ten sensacyjny wówczas fakt ściągnął podobno na krakowskie Błonia — według opowiadania żyjących do dziś świadków — **tak olbrzymie tłumy widzów,** iż wśród starych dorożkarzy krakowskich ten odległy dzień żyje do dziś, stając się zwolna „podaniem“ i niepowtarzalnym, odległym „mitem“. Pogrzeby i wesela — to chwile, w których dorożka krakowska odgrywała specjalną rolę, nadając całości właściwego charakteru i należnej oprawy i „pompy“.

Krakowska epopeja dorożkarska nie byłaby całkowita, gdyby nie spojrzeć na rzecz przez pryzmat sentymentu i humoru. Dorożka predystynowana jest do uzewnętrzniania wszelakich sentymentalnych uczuć, a mało kto nie zna melodyjnego walca Ordonki o słodko kołyszącym fiakrze, nocy i miłości.

Dorożka — to ostatni azyl miłosnych parek

zapewniający dogodne pierwsze zbliżenie, po zamknięciu o zmroku ogrodów i parków miejskich.

Natomiast **humor i dowcip dorożkarski** jest niestety zbyt drastyczny, aby nadawał się do przytoczenia. Znane są zato **pewne „niecne praktyki“** uprawiane dawniej przez pasażerów i dorożkarzy. Artystyczna i malarska „cyganerja“ wypróbowała podobno **dwa sposoby taniej jazdy fiakrem.** Jeden polegał na wykorzystaniu chwilowej drzemki dorożkarza zakutanego w swoje grube futro i nie słyszącego co dzieje się poza nim, co umożliwiało w pewnych okolicznościach zręczne „ulotnienie się“ pasażera w czasie jazdy: drugi znajdował zastosowanie przed krakowskiemi t. zw. przechodniemi bramami, których nie brak prawie na każdej ulicy. Pasażer wysiadał przed bramą przechodnią, każąc czekać dorożkarzowi, sam zaś znikał bez śladu. Fiakrzy rewanżowali się obwożeniem wokół miasta przyjezdnych pasażerów, którzy naprzykład do hotelu, mieszczącego się tuż obok stacji kolejowej dostawali się często dopiero **po długiej i nieraz mocno kosztownej jeździe** poprzez całe miasto. Cały dowcip polegał na tem, aby nie znający miasta przybysz nie zorjentował się, iż wystawia się go „na dudka“.

Wszystko to opowiada nam jeden z dorożkarzy, starszy o dobrodusznem obliczu olbrzym, pogardzający autami, które uważa za pojazdy prozaiczne i bezosobowe. Może ma i rację, gdyż

każda dorożka ma swoją odrębną indywidualność, nadaną jej przez osobę właściciela.

Można rzec, iż nawet cechy charakteru właściciela dorożki przenoszą się drogą jakichś dziwnych emanacyj na pojazd i konia. Są więc dorożki wesołe i ponure, szybkie i ślamazarne, przytulne i sztywne. W zimie znika częściowo z ulic dorożka, a miejsce jej zastępuje zamknięta kareta lub rozdzwonione sanki. Dawniej, w razie nieposiadania sanek, obowiązkowe było używanie zimą karety, dziś odnośne władze traktują tę rzecz liberalnie. Zato wzrosła **dbałość o czystość konia i dorożki,** a czystość krakowskich „fiakrów“ nie pozostawia już nic do życzenia.

Ze spodziewanych inowacyj wymienić należy **wprowadzenie specjalnych liczników i zmiany czasu postoju.** Od 1 lutego postoje wyznaczane raz na tydzień, a w ciągu lutego wprowadzone będą **taksometry,** obliczające automatycznie długość trwania jazdy. Odnośne **plany nowej taryfy** są już opracowane i ogłoszone będą po wprowadzenia nowych liczników.

„Napisz pan także...“ zaczyna nasz rozmówca — dorożkarz, długoletni stary wyga — lecz nowy pasażer przerywa bezlitośnie rewelacyjne zwierzenie, które pozostanie już dla potomności wieczną tajemnicą. Może chodziło o soczysty epitet pod adresem nowego licznika, a może ustanowienie **medalu dla fiakierskich miljonerów,** tj. tych, którzy przejechali już miljon kilometrów?

Patrząc wślad za oddalającą się dorożką odczuwa się, że **postęp** wtargnął także i **poruszył ten światek fiakierski.**

Obok tramwajowego przystanku stoją rzędem naprzemian sanki i dorożki, jedne za drugiemi, obojętne na wszystko, nie dbające o przemijające życie, ani o świeżo spadły śnieg, topniejący już wzdłuż chodników. Zapatrzone w swoją „fiakierską rodową tradycję“ nadążają za tym postępem jak mogą i umieją — ale zawsze z fantazją, choć nieco flegmatycznie, bo jak mówi piosenka: **„Dorożkarz — nie auto, a konik — nie gaz! Fiakier ma czas!“**

Sigma.

Kącik filatelistyczny.

Nowa aukcja dla zbieraczy w G. G.

Kraków, 23 stycznia. Gdy chcemy czasem — będąc w tem szczęśliwem położeniu, że mamy dosyć gotówki — kupić jakiś brakujący znaczek, kierujemy swe kroki w stronę najsympatyczniejszej firmy filatelistycznej. Spotyka nas jednak wtedy zbyt często zawód i cieszymy się w każdym razie, gdy przedłożony wybór zawiera jakikolwiek inny brakujący egzemplarz.

Tymczasem jednak, przeglądając katalog aukcyjny większej firmy, urządzającej licytację, musimy stwierdzić, że **dla każdego znajdzie się tam coś oddawna poszukiwanego.**

Jakie zaś trudności napotyka zdobycie klasycznej rzadkości europejskiej i niektórych specjalnie modnych znaczków, to przekonamy się z następującego rzeczywistego zdarzenia:

Pewien nadzwyczaj zamożny zbieracz zwrócił się do krakowskiego rzeczoznawcy sądowego dla filatelistyki z prośbą o wystaranie się o **znaczek b. republiki austrjackiej nr 588.** Było to w lipcu ub. roku, a pomimo, że limit ustalono na 1.500,— złotych przy cenie katalogowej 550 punktów, okazało się niepodobieństwem wystaranie o podobny egzemplarz. **Jest to zresztą znaczek,** z portretem Dollfusa, za 10 szylingów, **który zwyżkował wprost niesłychanie w stosunku do ceny nominalnej, gdyż w kilka miesięcy po wycofaniu go kosztował już 150 złotych.** Cena szła też w górę bezustanku, tak, że katalog Michla musiał nawet ostatnio podać stawkę kursywą, co znaczy, że nie można się trzymać ściśle wyznaczonego notowania. **Obecnie pojawiła się taka sztuka po raz pierwszy na warszawskiej aukcji Marwińskiego** i ciekawi jesteśmy bardzo, ile wyniesie nadpłata nabywcy ponad cenę wywołania, ustaloną na 1.100 złotych. **Na naszym terenie trudno wogóle wystarać się o najlepsze serje okresu lat 1932—1936 w rodzaju belgijskich „Orval“, Mercier“, niemieckiego „Nothilfeblocku“, gdańskiej serji „W. H. W.“, bloków z księstwa Lichtenstein i królestwa Węgier („Liszt“), nie mówiąc o austrjackich „Wipach“.**

Gdyby komuś zadano pytanie, jaki jest **najdroższy polski znaczek nieprzedrukowany,** to nawet doświadczony filatelista nie odpowiedziałby może w pierwszej chwili, że stawkę tysiąca punktów osiągnął tylko błędnodruk numeru 208 w łupkowo-czarnym, zamiast czerwono-brązowym kolorze. Tym razem jest to właśnie **najcenniejsza sztuka całej aukcji, która odbędzie się przy samym końcu stycznia,** i nabywca owego błędnodruku stanie się posiadaczem jednej ze stu istniejących sztuk.

Na pewnego rodzaju znaczki trzeba czekać latami i chociaż w cenniku widzimy stawkę, to jednak na żadnej ladzie sklepowej nie możemy doszukać się danej sztuki. **Do tych znaczków należy np. austrjacki znaczek gazetowo-stemplowy nr. 9, lub cały szereg znaczków urzędowych USA.** Nie było ich dotąd na żadnej z krajowych licytacyj i napewno prędko się ich nie zobaczy. Patrząc natomiast na stronnicę katalogu aukcyjnego, zawierającą reprodukcję najcelniejszych sztuk, mamy przed sobą wybór, jaki stworzyłyby tylko doborowe sztuki naprawdę wspaniałego zbioru. Począwszy od **„pierwszej Polski“,** poprzez falsyfikat na szkodę poczty za 20 groszy, a wywołany za sto złotych, austrjackie **„Fisy“** i **„Wipy“,** niemieckie kolonje i poczty w Turcji i Marokku, a skończywszy na Luxemburgu nr. 823, który zwyżkował w ciągu jednego sezonu z 45 na 150 punktów, mamy przed sobą całą wystawę, jaką rozchwytają napewno i rozdzielą między siebie aktywni zbieracze Generalnego Gubernatorstwa.

Z pośród ostatnich nowości reprodukujemy dwa ładne znaczki Finlandji, a chociaż nie otrzymaliśmy o nich informacji z oficjalnego źródła, nie ulega żadnej wątpliwości, iż wydano je z okazji 300 rocznicy wydrukowania pierwszego egzemplarza Pisma Świętego w kraju „Tysiąca Jezior“. Niezbyt efektownie wygląda **duński znaczek z wieżą,** wzniesioną również przed trzystu laty, która służyła niezawodnie dla celów obserwacyj astronomicznych.

— ja —

KRONIKA

STYCZEŃ 23 Sobota

Dziś: Zaślubiny NMP.
Jutro: Tymoteusza bp.

*

Dziś obowiązuje zaciemnienie od g. 16.30 do 6.30

TYTUŁY MISTRZOWSKIE. W ostatnim czasie Okręgowe Wydziały Rzemieślnicze w Krakowie i Warszawie wydały zarządzenie ,na mocy którego jedynie rzemieślnicy, posiadający tytuły mistrzowskie, mają prawo prowadzenia samodzielnych zakładów. Ponieważ w najbliższym czasie zamierzone jest wydanie identycznego zarządzenia na Okręg Radomski, Powiatowy Wydział Rzemieślniczy wzywa prowadzących warsztaty rzemieślników do złożenia jak najszybciej egzaminów mistrzowskich, o ile dotąd tego nie uczynili.

WYNIKI CIĄGNIENIA LOTERJI LICZBOWEJ z dnia 23 stycznia: 84, 13, 14, 75, 2. Następne ciągnienie dnia 27 bm. w Warszawie.

Z rubryki codziennych wypadków

Upadł na jezdni.

(fem) Ślizgając się na prowizorycznym torze ulicznym, na którym wiele dzieci ulicy zażywa „białego szaleństwa“ 11-letni Józef Woźniak (Kątowa 15), syn robotnika, upadł tak niefortunnie, że doznał złamania lewego przedramienia. Zapalonego miłośnika jazdy na lodzie przewieziono na oddział chirurgiczny.

Wypadek przy pracy.

(fem) Pracownik Miejskich Tramwai Elektrycznych, 47-letni Szarek Stanisław, zam. ul. Lanckorońska 4, został przy naprawie maszyn elektrycznych przytłoczony ciężką szyną, która spadła mu na nogi i wskutek tego doznał silnych kontuzyj lewej stopy oraz skomplikowanego złamania stawu skokowego. Lekarz Pogotowia Ratunkowego opatrzył rannego na miejscu, poczem przewiózł go na klinikę przy ulicy Kopernika 40.

Pośliznęła się.

54-letnia żona dorożkarza Marja Sabor, zam. ul. Juljusza Lea 24, upadła na śliskiej nawierzchni chodnika naprzeciw Parku Krakowskiego i złamała lewe przedramię. Po założeniu szyny skierowano ją do chirurga.

Potrącona przez tramwaj.

Konduktorka 24-letnia Anna Krawczyk, w drodze do pracy potrącona została przez tramwaj, wskutek czego przewróciła się i uderzyła głową o chodnik. Kontuzje głowy, jakich doznała Krawczykówna, opatrzył lekarz dyżurny Pogotowia Ratunkowego.

Kronika żałobna.

(fem) **Kraków,** 23 stycznia. W ostatnich dniach zmarli: **dr. Stanisław Piekarski,** lat 74; z Nikolayów **Władysława Kaczmarczykowa,** lat 55, żona kierownika archiwum państwowego; **Jan Domaradzki,** lat 85, mistrz murarski; z Karasiwiczów **Marja Pannenkowa,** żona inżyniera; **Władysław Adamski,** lat 54, urzędnik Monopolu Spirytusowego; z Kowalskich **Barbara Grzesiak,** lat 80, wdowa po pracowniku Gazowni Miejskiej; ze Steczkowskich **Janina Białowa,** lat 44, żona b. sekretarza rady pow. w Krakowie; **Stanisław Balak,** lat 60, emerytowany radca skarbowy; z Woźniczków **Katarzyna Cholewowa Kupkowa,** obywatelka m. Krakowa; z Lukasów **Marja Augustynowa,** lat 70; **Helena Kannenbergowa,** lat 78, wdowa po dyr. Akademji Handlowej; **Anna Czupał,** lat 52, wdowa; **Wiesiu Tabol,** ur. w 1942; z Londzinów **Katarzyna Piechotowa,** lat 58, wdowa po urzędniku kolejowym; z Gostyńskich **Wiesława Pilecka,** lat 63, wdowa po lekarzu.

KONCERT FILHARMONJI. Jak nas informują z dyrekcji Filharmonji Krakowskiej, piąty koncert, o którym już pisaliśmy w dniu wczorajszym, odbędzie się jednak o godzinie 11, a nie o 10.30.

Kącik szachowy.

Nr. 4. (13).

(Dr. K.) Kraków, 23 stycznia

Tinini—Daubremont.

Niewiadomo dlaczego, lecz jakoś już tak utarło się na tym bożym świecie, że kobiety niechętnie grywają w szachy i bodaj pod tym względem

ustępują mężczyznom. Wiek dwudziesty jednak i w tej dziedzinie przyniósł szereg zmian na lepsze. W licznych państwach europejskich zostały założone kobiece kluby szachowe, przyczem organizowano mistrzostwa szachowe kobiet. Nasza rycina przedstawia dwie zapalone zwolenniczki gry szachowej, a to mistrzynię Włoch p. Tanini oraz mistrzynię Francji p. Daubremont.

PARTJA Nr. 20,

Białe: Hahn **Czarne: Borgardt**

grana w 1942 roku.

KOŃCÓWKA.

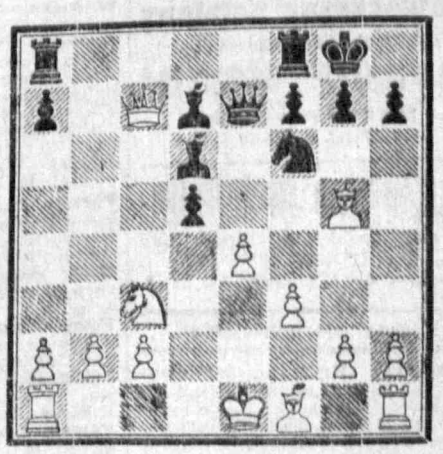

Najprostsza droga do zwycięstwa.

13. Gg5×f6!! g7×f6
14. Sc3×d5 De7—e6
15. Hc7×d7 Poddały.

Aljechin i Bogoljubow we Lwowie.

W najbliższym czasie mistrz świata Aljechin rozegra z mistrzem Bogoljubowem cztery partje we Lwowie.

Dla każdej z partyj przewiduje się 38 ciągów w ciągu 2.5 godzin. To wielce ciekawe spotkanie oczekiwane jest przez szachistów z wielkiem zainteresowaniem. Jak wiadomo, tego rodzaju turnieje zdarzają się bardzo rzadko.

REDAKCJA ODPOWIADA.

P. K. Okeniewski, Reinstedt. Obszerny list otrzyma Pan pocztą.

P. Kaszycki, Zemboein. Gazetka wysłana.

P. Stanisław, Rytwiany. Na anonimowe listy nie odpowiadamy.

P. J. Dydek, Stara Wieś. Najkrótsza partja wygląda następująco: 1. f2—f4 e7—e6, 2. g2—g4 Hd8—h4++.

Chcesz dużo światła?
KUP ŻARÓWKĘ TUNGSRAM D!
Chcesz oszczędności na prądzie?
ZAŁÓŻ ŻARÓWKĘ TUNGSRAM D!

Dr med. SKAŁBA HENRYK
specjalista
chorób kobiecych i położnik
przeprowadził się:
KRAKÓW, ul. Strzelecka 19
ordynuje od 3—5. tel. 176-17.

SPRZEDAM
2 wózki ręczne dwukołowe, jeden może być jako przyczepka do auta nośność 1000 kg., resorowane na dobrych gumach kompletny drugi resorowany na motocyklowych kółkach, dobre ogumienie, lekki, ładnie odrobiony, nośność 200 kg.
KRAKÓW, Zabłocie 5. 6838

ZIOŁA D-RA JAŻWIŃSKIEGO
„Renosan“ leczą
NERKI PĘCHERZ
„Heparosan“ -
WĄTROBĘ
obstrukcję

Spólnika
z kapitałem 30 do 50.000 złotych
poszukuje celem uruchomienia
hurtowni spożywczej w Krakowie.
Oferty: Goniec Krak., Kraków, „Nr. 7255“

FOTOGRAFIE
wybitnie artystyczne wykonuje
Kraków, Florjańska 15,
„FOTO — PRO ARTE“.

Sprzedam 2 pierzyny
Kraków, Lubomirskiego 29, m. 12.
I piętro gamek.

Dr. med.
TADEUSZ REDELBACH
ordynuje w chorobach kobiecych i położnictwie.
KRAKÓW, Krowoderska 61a/8,
telefon 231-97. 6098

Gruźlica płuc jest nieubłagana i corocznie nie robiąc różnicy dla płci wieku i stanu, kosi miljony ludzi. Przy zwalczaniu chorób płucnych bronchitu uporczywego męczącego kaszlu grypy i t. p. stosują pp. lekarze
BALSAM TRIKOLAN,
który ułatwiając wydzielanie się plwocin wzmacnia organizm i samopoczucie chorego oraz powiększa wagę ciała i usuwa kaszel.
Do nabycia w aptekach

Malowanie szyldów
MIKULSKI
KRAKÓW, ul. Basztowa 10/1.

Nowoczesne patefony
elektryczne poleca
Fa Wanoor Wł., Garbarska 4
Skład rowerów i części.
Telefon 124-48.

Łóżeczko metalowe
damski komplet narciarski, buty 36 z łyżwami **sprzedam:**
Kraków ul. Węglerska 10, m. 8.

Kupno nieruchomości

Zakopane, Krynica, Żegiestów, Rabka Ojców lub w innej miejscowości letniskowej kupię willę lub parcelę budowlaną Zgłoszenia: Huk Kraków Pijarska 19 1144k

Dom jedno lub dwurodzinny w okolicy Krakowa kupię Oferty: Goniec Krak Kraków „Nr 6194“.

Kupię domek 4 ubikacjowy, niedaleko tramwaju Zgł.: Goniec Krak Kraków, „Nr 6438“.

Kupię każdą realność miejscowość obojętna bez pośredników Zgł.: Goniec Krak Kraków, „Nr 6660“

Kupię każdą nieruchomość dom, parcele gospodarstwa miejscowość obojętna Skowroński Kraków Adolf Hitler-Platz 39 tel. 158-66 6842

Kupię zaraz willę 2—3-rodzinną, lub dom w Krakowie. Skowroński Kraków Adolf Hitler-Platz 39, telefon 158-66 7209

Kraków lub okolica! Kupię kamienice willę lub parcelę. Zgłoszenia: Huk Kraków, Pijarska 19. 1143k

Sprzedaż nieruchomości

Sprzedam bardzo tanio ¾ kamienicy piętrowej w Podgórzu Kulczyk Karol Kraków Olsza Wolności 54 telefon 133-03 7176

2/3 kamienicy jednopiętrowej 10 minut od tramwaju sprzeda Biuro Pośrednictwa Kraków, Florjańska 16/4 telefon 210-43. 7236

Obwieszczenia urzędowe

OGŁOSZENIE

Karty zezwolenia na rok 1943.

Podania na wystawienie karty zezwoleń na wykonywanie pracy kulturalnej, oraz na przedłużenie nieważnych już kart zezwoleń na rok 1943 należy składać w czasie od poniedziałku dnia 25 stycznia do wtorku dnia 30 marca 1943, a mianowicie dla poszczególnych zawodów w następującym czasie:

Muzycy instrumentowi (kapelmistrze, soliści i muzycy instrumentowi	od 25. I.— 4. II. 43
Śpiewacy koncertowi i sceniczni	od 5. II.—12. II. 43
Artyści sceniczni i przedsiębiorcy teatralni	od 15. II.—23. II. 43
Tancerzy i artyści	od 25. II.— 2. III. 43
Literaci, redaktorzy, księgarze, tłumacze, właściciele wypożyczalni księgowych, biura próśb, podań i tłumaczeń	od 4. III.—13. III. 43
Fotografiści i graficy	od 15. III.—25. III. 43
Artyści-malarze, handlarze dzieł sztuki, antykwarjusze i pozostałe zawody kulturalne	od 26. III.—30. III. 43

Do wszystkich nowych podań należy dołączyć załączniki w języku niemieckim (potwierdzone tłumaczenia) o wykształceniu w danym zawodzie.

Do podań o przedłużenie kart dla fotografów i właścicieli sklepów fotograficznych należy dołączyć także świadectwo egzaminu mistrzowskiego.

Wszystkie podania należy składać: An die Abt. Propaganda im Amt des Gouverneurs des Distrikts Krakau, Adolf-Hitler-Platz 30/II.

Za wystawienie nowej karty zezwolenia po dokonanem sprawdzeniu załączników należy wpłacić **tylko na wezwanie** 50.— zł. (pięćdziesiąt złotych) do Distriktskasse (Schustergasse 2).

Przy przedłużaniu nieważnej już karty zezwolenia obniża się ta suma do zł. 30.— (trzydzieści złotych) ,którą także **dopiero na wezwanie** należy wpłacić do Distriktskasse (Schustergasse 2).

(Marki stemplowe **nie** są uważane za środek płatniczy).

A. Składający podania, którzy mieszkają w Krakowie, **mają osobiście** oddawać pisemne podania w wyżej wymienionych dniach, a także osobiście wpłacać **na wezwanie** odpowiednią sumę do Distriktskasse (Schustergasse 2).

B. Składający podania, którzy mieszkają poza Krakowem, mają drogą pocztową w odpowiednim terminie kierować swoje podania do Abt. Propaganda, Adolf-Hitler-Platz 30.

Odpowiednią opłatę należy uiścić **na wezwanie** przez kartę płatniczą do Distriktskasse (Schustergasse 2).

Godziny przyjęć w poniedziałki, wtorki, czwartki, piątki od g. 9—13.

Krakau, den 14. Januar 1943.

Der Gouverneur des Distrikts Krakau
Im Auftrag: Wolfram.

Parcele: 326 sążni, Bieżanów; 166 sążni, Wola Duchacka; 350 sążni, Pychowice. 110 sążni, Osiedle Ofic., wydzielone, budowlane, pięknie położone, sprzedam. Wiadomość: Kraków, św. Marka 20/16.

Zgłoszenia sprzedaży wszelkich nieruchomości przyjmuje firma „Informator“ Kraków, Pijarska 19. Kontrakty, zatwierdzenia bez przeszkód! 1153k

Parcele budowlane przemysłowe każdej wielkości, oraz kamienice i domy Zgłoszenia: Kraków, Sienna 5, I p., m. 7, od 10—16 bez przerwy, telefon 113-64.

Niebywała okazja! Dom drewniany, 10 ubikacyj, około 150 sążni parceli cena za połowę 40.000 zł. (Centrum Krakowa): Kulczyk Karol, Kraków-Olsza, Wolności 54, telefon 133-03 7174

Gospodarstwo 17 morgowe z inwentarzem żywym i martwym koło Nowego Sącza, sprzeda Biuro Kraków Mały Rynek 1, I. p., oficyny. 6661

Parcele 250 sążni Swoszowice, sprzeda Biuro, Kraków, Mały Rynek 1. I. p., oficyny. 6662

Sprzedam okazyjnie parcelę, 15 m frontu, wydzieloną, zatwierdzoną. (Raclawicka). — Kulczyk Karol, Kraków-Olsza, Wolności 54, telefon 133-03. 7177

Parcele 360 sążni w Łagiewnikach sprzeda Biuro Pośrednictwa, Kraków, Florjańska 16/4, tel. 210-43.

Parcele 210 sążni, wydzieloną, zatwierdzoną Borek Fałęcki sprzeda Biuro Pośrednictwa Kraków, Florjańska 16/4, telefon 210-43. 7238

Kilka parcel wydzielonych, zatwierdzonych sprzeda Biuro Pośrednictwa, Kraków, Florjańska 16/4, telefon 210/43. 7239

Kamienica nowa, komfort, 17 pokoi, ogrodu 1400 mtr., Zakopane, tanio: — Skowroński, Kraków, Adolf Hitler-Platz 39. 7241

Parcela 163 sąż., uzbrojona, Osiedle Of., tanio: Skowroński, Kraków, Adolf Hitler-Platz 39. 7242

10—1.000 mórg ziemi podolskiej po 1.900 zł mrg., przy stacji: Skowroński, Kraków, Adolf Hitler-Platz 39. 7243

Parcela — Skawina — 300 sążni, ostakitowana na podmurówce, — okazja: Skowroński, Kraków, Adolf Hitler-Platz 39. 7244

Skawina. Dom nowy, mur., 5 ubik, 1.211 sążni ogrodu, ewent. 2½ mrg. tanio: Skowroński, — Kraków, Adolf Hitler-Platz 39. 7245

W Aleksandrowie pod Warszawą, na linji Warszawa-Otwock, stacji kolejowej Falenica. Firma Józef Adam Trubaczek sprzedaje na prawach wyłączności działki budowlane zalesione po rewelacyjnej cenie — zł 4 za m². Akty notarjalne natychmiast przy jednoczesnem wydzielaniu do oddzielnej książki Warszawa Al. Ujazdowskie 41 m 5 tel. 8.65.16 i 8.08.99

Parcelę budowlaną, Swoszowice, ładne położenie — okazja, sprzeda Biuro „Własna-Strzecha“, Kraków, Adolf Hitler-Platz 10, tel. 104-31.

Dom jednorodzinny z ogrodem, sprzeda Kraków, Zwierzyniecka 8 m. 1. 7401

Połowę kamienicy, komfortowej w dzielnicy willowej sprzeda Kraków, Zwierzyniecka 8/1. 7402

Zakopane: Willę piętnastopokojową na parceli 1500 m², sprzeda Kraków Zwierzyniecka 8/1. 7407

Parcele przemysłową 820 sążni², po 40 m. przy torze kolej 50 tys. Kupno okazyjne. Kraków, Zwierzyniecka 8/1 7408

Wola Duch. 5 parcel po 120 sążni² razem lub pojedyńczo, sprzeda Kraków Zwierzyniecka 8/1. 7409

Dom komf na trzech morgach dobrego pola zabudowania gospod tuż pod Krakowem do sprzedania Kraków Zwierzyniecka 8/1. 7410

Dom nowy murowany 8 ub. solidnie zbudowany Nowy Sącz — tanio. Kraków Zwierzyniecka 8/1.

Centrum Krakowa kamienica 50 ub. 2 p. 2 oficyny około 30 metrów frontu okazyjnie sprzeda B/H Er-Ka-Es Kraków, Starowiślna 27 tel. 12841. 1257k

Wieliczka, Dom 15-ubikacjowy 1440 m² ogrodu, cały podpiwniczony, wolne 3 pokoje kuchnia po kupnie sprzeda B/H Er-Ka-Es — Kraków, Starowiślna 27 tel. 128-41.

Parcela budowlana 137 sążni, cena 29.500 sprzeda B/H Er-Ka-Es Kraków, Starowiślna 27, tel. 128-41.

Gospodarstwo 14-morgowe, w tem 4 morgi ogrodu owocowego wraz z domem mur 7-ubikacjowym — sprzeda B/H Er-Ka-Es Kraków, Starowiślna 27, tel. 128-41.

Parcela 230 sążni blisko tramwaj, cena 60.000 sprzeda B/H Er-Ka-Es Kraków, ul. Starowiślna 27, telefon 12841. 1261k

Parcela pełne uzbrojenie 140 sążni sprzeda B/H Er-Ka-Es Kraków — Starowiślna 27, tel. 128-41.

Kamienica dwupiętrowa, 20 ubikacyj i sklep, morgowy ogród nadający się pod parcelację i na wszelkie cele przemysłowe — potrzeba 500.000, sprzeda B/H, „E-rka-es“, Kraków, Starowiślna 27, tel. 128-41

Willa 7-ubikacjowa z pięknym ogrodem owocowym pod Krakowem sprzeda B/H Er-Ka-Es Kraków, Starowiślna 27, tel. 128-41.

Parcela budowlana, zatwierdzona, uzbrojona 255 sążni w Podgórzu sprzeda B/H Er-Ka-Es, Kraków, Starowiślna 27, tel. 128-41.

Okazja. Dom jednorodzinny, 4 ubikacje, garaż, ogród, przedmieście Krakowa, wodociąg, elektryka, cena 100.000 sprzeda B/H Er-Ka-Es Kraków, Starowiślna 27 — tel. 128-41. 1266k

Willa 5-pokojowa, Zakopane, tanio: Kraków, Zwierzyniecka 8/1. 7425

Sprzedaż

Maszynę do szycia, pierścieniową, tanio sprzedam. Kraków, Bożego Ciała 31/7. 6891

Zegarki firmowe: Schaffhausen, Omega, Zenith, Longines poleca zegarmistrz-jubiler Chwiłkowski, Kraków, Florjańska 3. 5996

Brylanty — sprzedaż, kupno, zlecenia solidne: Chwiłkowski, zegarmistrz-jubiler. Kraków, Florjańska 3. 5933

Biżuterja, ozdoby, wyroby srebrne, zegarki damskie i męskie w wielkim wyborze stale na składzie: Kraków Krakowska 1, Arkady.

Psy Airedaleterriery szczenięta rodowodowe sprzeda Hodowla psów Kraków, Traugutta 20/1. 7482

Tissot zegarek nieużywany, oraz budzik na biurko sprzedam. Kraków, św. Sebastjana 20/2a, od godziny 9—1. 7265

Futro perskie damskie do sprzedania. Wiadomość: Kraków, ul. Lubicz 40, II p., m. 9. 7463

Sprzedam lampy elektryczne, obrazy treści religijnej, lustro z konsolą, prymusy, samowar. Kraków, Pędzichów 17/5. 7462

Sprzedam 2 telefony lokalne, 2 moździerze, miednicę, fotel wypłatany. Kraków, Pędzichów 17/5.

Kupon nie bielski ładny i dobry tanio sprzedam. Kraków, Starowiślna 64, m. 8. 7455

Sypialnię okazyjnie sprzeda Komis Kraków, Stradom 11. 7400

Futro damskie i męskie, narzutę kilimową na stół sprzedam. Kraków, Długa 49/2. 7399

Futro źrebce brązowe duże, spód pod kurtkę nutriety, 3 skórki sealskinowe sprzedam. Kraków, Zamenhofa 7/1a. 7446

Patefon pierwszorzędny sprzedam. Kraków, Kalwaryjska 6, m. 5.

Futro perskie do sprzedania Kraków, Grodzka 32. Drogeria. 7386

Dla niemowlęcia koszulki, kaftaniczki, kocyk wełniany sprzedam. Kraków, Plac Nowy 8, m. 8

Futro męskie, wierzch brąz.-nieb., spód nutrjety 1 sorty, kołnierz wydra, stan pierwszorzędny sprzedam. Kraków, Zwierzyniecka 10 m. 23, I piętro, front. 7249

Palto i zwykły płaszcz zimowy — sprzedam. Zgłoszenia tylko w niedzielę 24 stycznia między 9 i 13 godz. Kraków, Starowiślna 4/5.

Maszynę krytą do szycia Singera sprzedam tanio tylko zaraz. Kraków, św. Jana 3, m 8, III p.

Lampę naftową antyczną, piękną, samowar tulski, zegar porcelanowy oraz oprawne reprodukcje Litmanji Grottgera sprzedam: Kraków-Dębniki ul. Polna 1a, m. 1.

Sprzedam koc angielski zielony, nadający się płaszcz damski płaszczyk 7—9 lat, deszczowce 36, drewniaki męskie 41. Kraków, Plac Marjacki 3 m. 2.

Akordeon Hohner, 120 basów, nowy, 2 registry, tanio: Dietla 79, m. 1

Pianino Förstera pancerne, krzyżowe, sprzedam Kraków, Krowoderska 50 m. 6.

Sprzedam czarne ubranie na wysokiego, okazja. Kraków, Sołtyka 4/26 Jasińska. 7486

Materace włosiemne nowe 6 sztuk sprzedam. Kraków, Dietla 29/14, ofic. 7487

Zupy: grzybowa, królewska krupnik, sosy przyprawy do zup, kostki buljonowe: Hurtownia Kupców Polskich Kraków, Krupnicza 11

Obrazy — sprzedaż kupno fachowa bezpłatna ocena: Kraków Łobzowska 6 Salon obrazów 7258

Prawie nowy płaszcz zimowy męski do sprzedania Zgł.: niedziela godz 14 Kraków, Prażmowskiego 49a/6. 7327

Maszynę Singera do szycia krytą sprzedam. Kraków, Wolnica 11/15.

Srebro stołowe na sześć lub dwanaście osób, nieużywane sprzedam, Kraków, św. Sebastjana 20/2a, od godz. 9—1. 7264

Wełny i dodatki ślubne: Kraków, Starowiślna 37. 7277

Do sprzedania: 1 kuter z elektr. napędem, pojętość 80 ltr. 1 maszyna do mielenia mięsa (Wolf) z elektr. napędem, ok. 300 kg godzinowo. 1 maszyna do duszenia mięsa z elektr. napędem, dostosowana do poprzednich. Wszystkie maszyny w nieuszkodzonym stanie. Kreishandelsgenossenschaft Sanok.

Motory elektryczne różnych wielkości sprzedamy. — Oferty pod „901“ Biuro Ogłoszeń Krajna, Kraków, Adolf Hitler-Platz 46. 1250k

Malajka cykorja Domańskiego, czerwona, żółta w całofanie, po cenach ściśle fabrycznych tylko kupcom i spółdzielniom poleca Hurtownia Kupców Polskich, Kraków, Krupnicza 11. 7168

Dobry towar okazyjnie kupisz tylko w Komisie. Kraków, Szpitalna 11. 6946

Młyńskie perlaki, łuszczarki, kaszarki, tarki, tarcze, kubełki elewatorowe, chlor, magnezyt, krzemień, kwarc itp. poleca „Technomlyn“, Warszawa, Czackiego 6.

Firma „Sprzęt Rybacki“ poleca w wielkim wyborze muszki na pstrągi i łososie. Wędziska klejone. Komplety żyłek i haczyków. Sieci i płótna rybackie. Warszawa, Smolna 18. 1218k

Mechaniczna wytwórnia dewocjonalii St. Janowski, Warszawa, ul. Ogrodowa 46, telefon 539-51. Skład fabryczny „Bazar“, Przechodnia 7, telefon Nr. 300-37. Prowincja za zaliczeniem. 1220k

Palto męskie, zimowe oraz futro b. dobry stan, sprzeda D/H. „Er-ka-es“, Kraków, Starowiślna 27 Sklep tel. 128-74. 1226k

Miotły, szczotki do ubrań, do butów, mazaki do szorowania, do zamiatania, do rąk, po cenach fabrycznych tylko kupcom i spółdzielniom: Hurtownia Kupców Polskich Kraków, Krupnicza 11. 7167

Zegarek kieszonkowy i na rękę, markowy, sprzeda D/H. „Er-ka-es“, Kraków, Starowiślna 27, sklep. Tel. 128-74. 1227k

Futro damskie, dobry stan, oraz kapce, sprzeda D/H. „Er-ka-es“ Kraków, Starowiślna 27, sklep.

Okazyjnie sprzedam męski, srebrny zegarek antyczny, dywan strzyżony (boucle), garniturek toaletowy (4 szt) i moździerz. Oferty: Biuro Ogł. „Fiducia“, Kraków, ul. Florjańska 15 pod „Nr. 15“.

Pierścionek męski z dużym, jasnym szmaragdem, sprzedam. Oferty: Biuro Ogłoszeń „Fiducia“ Kraków, Florjańska 15 pod „Nr 14“. 6701

Lampy pokojowe, kuchenne, serwisy obiadowe, kawowe, sprzeda Komis, Kraków, Szpitalna 11. 6947

Dentystyczne gilzy nierdzewne, sprzedaje skład artykułów dentystycznych Irena Pyrkowa, Kraków, Asnyka 3. 7065

Pieprz namiastka i wszystkie korzenie namiastki poleca Hurtownia Kupców Polskich, Kraków, Krupnicza 11. 7172

Płyty, patefony, igły najkorzystniej kupisz: Firma „Kontakt“ Kraków Stradom 18. 6980k

Meble: sypialnie jadalnie szafę kombinowaną oraz trójdzielną sprzeda Stolarnia Kraków Starowiślna 35 w sieni na prawo (nie sklep) 9034k

Sypialnie, jadalnie stołki szafy kombinowane i inne nowe meble do sprzedania Kraków Starowiślna 44 9035k

Meble kuchenne pokojowe, biurowe poleca Magazyn Kraków Starowiślna 79 Ceny przystępne

Tapczany sypialnie jadalnie gabinety i inne nowoczesne meble poleca Juljan Pyka — Wytwórnia Mebli Kraków Starowiślna 35

Introligatorski klej do klejenia torb i tektury dostarcza luzem i w słoikach (w paście) Skład Artykuły Szklane i Gospodarcze. Kraków Agnieszki 1. tel 186-49

Klej do etykiet na szkło stale dostarcza Skład Artykuły Szklane i Gospodarcze. Kraków, św. Agnieszki 1. tel. 186-49. 1189k

Słoje od 5 g do 10 kg dostarcza stale Skład Artykuły Szklane i Gospodarcze Kraków św. Agnieszki 1, tel 186-49 1190k

Młyńskie maszyny motory gazowe wszelkie przybory itp Plany budowa remonty: **Zakład budowy** młynów Kraków Mazowiecka 35 tel 102-44 2530

Obrazy najwybitniejszych malarzy polskich sprzeda okazyjnie Dom Komisowy Kraków Plac Dominikański 4 4584

Kryta maszynę do szycia sprzedam Kraków Krowoderska 39/10

Buciki zimowe nr. 41, damskie lub męskie sprzedam Kraków Radziwiłłowska 17/6, raz dzwonić.

Singera maszynę krytą, prawie nową — lub z pudełkiem tańszą sprzedam. Kraków. Osiedle. Kielecka 30/4 I p. 5424

Sprzedaje różne meble, szafy, łóżka, siatki, poduszki, stołki, stoły Kraków Krakowska 35. 4576

Porcelanę wszelką, zastawy stołowe sprzeda Komis, Kraków, Szpitalna 11. 6945

Sprzedajemy tanio, używaną garderobę, bieliznę pościelową, kilimy, koce, firanki i inne wartościowe rzeczy: Sklep, Kraków, św. Krzyża 7. 6854

Obrazy wybitnych artystów w wielkim wyborze, najprzystępniejsze ceny: Wawrzecki, Kraków, Wiślna 9. Sprzedaż, ocena, kupno. 6675

Maszyny do pisania, kasy kontrolne ogniotrwałe, sprzedaż, wymiana kupno. Juljusz Hecker, Kraków Limanowskiego 52 6647

Maszyny i przybory biurowe. Sprzedaż — Kupno Agentura Handlowa Gołębiowski-Rafalski, Kraków, św Marka 27, tel 226-45 6627

2 wozy platonowe, dwukonne i 2 deskowe w bardzo dobrym stanie do sprzedania. Wiadomość: Kraków, Jagiellońska 6, Zakład instalacyjny 6502

Sukno czarne 3 mtr. na kurtkę i bryczesy lub bundę, ubranie marengo na wysokiego, tegiego, płaszczyk na 3-letniego, sprzedam Kraków. Rakowicka 3/11. 6494

Łóżeczko dziecięce tapczan, materace, leniwiec. Kraków, św Marka 19 róg Florjańskiej, sklep tapicerski. 6488

Sypialnie jadalnie, pokoje kombinowane różne meble pojedyńcze używane sprzedaje Hala Meblowa Kraków Grodzka 39 i Krakowska 26 (wejście z bramy) 6479

Komis, Grodzka 59, cieszy się ogólnym zaufaniem korzystnie moż. na nabyć źrebce, futra męskie, kostjumy kryte futra pelerynkę z niebieskiego lisa i z kamczatki Kraków Grodzka 59 6308

Komis, Grodzka 59, poleca tanio: futro sealskinowe lisa srebrnego i krzyżaka ubranie płaszcz, zegarek bieliznę maszynę do pisania Kraków Grodzka 59 6292

Okazyjnie sprzedamy pelerynkę z niebieskiego i srebrnego lisa, źrebce i futro perskie: Komis Kraków Grodzka 59 6273

Kwestją zaufania jest sprzedaż i kupno lisa futra breitschwanz, pelerynki w Komisie, Kraków, Grodzka 59. 6153

Komis, Grodzka 59 poleca tanio: futro kryte, lisy kryształy aparaty fotogr. ubrania, płaszcze, obrazy dywany Kraków, Grodzka 59. 6152

Pianina, fortepiany, ceny okazyjne sprzeda Kwiatkowski, Kraków Szpitalna 20/22 6147

Uwaga! Sprzedam 2 motory benzynowe autowe Diesla i Citroena siły 20 i 46 K. M., elektryczne od ¼ do 20 K. M., aparat kinowy, maszynę kapelusznicza, 2 pompy do studni 2 kołowe, nadające się do małego miasta lub dworu, sztance do robienia pieczątek gumowych i wiele mniejszych sztanc ruszta do pieca fabrycznego, długość 1 m składane z 12 sztuk, maszynę elektryczną do robienia swetrów i wiele innych rzeczy mechanicznych: Kraków, Krakowska 30 sklep używanych rzeczy żelaznych

Pianina, fortepiany, ceny okazyjne poleca Świątek, Kraków Starowiślna 12. 7025

Młyńskie maszyny, całkowite urządzenia młynów, oraz turbiny wodne wykonuje Molitor, Fabryka Maszyn Młyńskich, Kraków ul. św. Wawrzyńca 26, telef 131-18.

Sprzedam: kożuch męski, długi (świtka) Ubranie czarne (spodnie węższe) lustro duże złocone ramy, kręci biam szerok 2 m ×35 cm., zegarek męski, srebrny, wszystko najlepszy stan. Kraków, Osiedle, Kielecka 30/4. 7048

Sypialnie nowoczesną, sprzedam Kraków Krakowska 35 Sklep

Maszynę „Singera“ damską tanio sprzedam: Kraków Rakowicka 8/9

Futro perskie ładne sprzedam; — Kraków, Starowiślna 28/24. 7202

Elektryczny gramofon w pięknej szafie głośnik sprzedam. Kraków Krakowska 5, m 7 6951

Okazja w Domu Komisowym Kraków, Stradom 16. Maszyny do pisania dywan „boucle“, patefony, fotoaparaty. 7204

Dachę podróżną spód wilki syberyjskie wierzch źrebce sprzeda: Kraków Podwale 47, m 7. 7208

Harmonia koncertowa Soprani w najlepszym stanie okazyjnie do sprzedania Wiadomość: Kraków Kalwaryjska 37/9 7227

Maszynę do pisania biurową, oraz do liczenia ręczną i elektryczną sprzedam Oferty: Goniec Krak., Kraków „Nr. 7240“

Futro sealskinowe Pecolda, lisa srebrnego futro męskie, czarne b. dobrym stanie okazyjnie sprzeda. Kraków, Kochanowskiego 2/2.

Kosmetyka, wody kwiatowe, kolońskie, perfumy pudry, pasty do zębów, wazelina, gliceryna, kremy, szampony szminki, pudry dla dzieci, sole do nóg itd poleca po cenach oryginalnych tylko kupcom, drogerjom, aptekom, spółdzielniom Hurtownia Kupców Polskich, Kraków, Krupnicza 11 telefon 222-88. 7171

Szewskie przybory: W. Cebula, Kraków Starowiślna 50. 9040k

Tapczany, gabinety pokoje kombinowane, jadalnie, sypialnie i inne meble poleca Wytwórnia Mebli Kraków Meiselsa 4 9039k

Obrazy, dywany meble antyczne okazyjnie w dużym wyborze: „Salon“ Kraków Florjańska 8 — J Brachel. 9387k

Obrazy najlepszych artystów polskich: Wawrzecki, Kraków Wiślna 9 Sprzedaż ocena kupno 9395k

Filatelistów! którzy jeszcze nie macie Cennika Katalogu 1943 znaczków polskich oraz Gubernatorstwa z artystycznymi fototablicami znaczków — nie czekajcie na wyczerpanie nakładu!! Dotychczas sprzedaliśmy 2000 egzemplarzy. Przekazem zł 12 — za zaliczeniem zł 14.— Dołączamy na żądanie bezpłatny komplet innych cenników Kupujemy stale wszelkie znaczki pocztowe Polski Dom Filatelistyczny Warszawa Marszałkowska 116 599k

Foto-przybory i artykuły Edmund Cukrowski Warszawa Marszałkowska 152 tel. 590-85 poleca: papiery błony, klisze, obcinarki, suszarki itp. 578k

Otwórz sobie pocztowe konto czekowe!

Najprostsze załatwianie wszystkich płatności!
Bardzo wielka oszczędność w opłatach pocztowych!

Wolne od opłaty pocztowej: listy do Pocztowego Urzędu Oszczędności, — wpłaty na własne konto, — przelewy z konta na konto.

Bezpłatny wyciąg z konta czekowego przy każdej zmianie stanu konta.

Zgłoszenia i informacje we wszystkich placówkach pocztowych

✝ **Ś. p. Stanisław Balak,** emer. st. radca skarbu, przeżywszy lat 60, po krótkiej chorobie zmarł, opatrzony Św. Sakramentami, dn. 20. I. 1943 w Krakowie Pogrzeb z Kaplicy cmentarnej oraz Msza św. przy zwłokach odbędzie się dn. 25. I. 1943 o godzinie 9½, o czym zawiadamiają Krewnych i Przyjaciół Zmarłego pogrążone w smutku

7458 **Żona i Córki.**

✝ **Z Adelsburg Ettmayerów śp. Julia Ginwiłł Piotrowska, Dziecko Marii,** przeżywszy lat 75, po długich a ciężkich cierpieniach, zaopatrzona Św. Sakramentami, zasnęła w Panu dn 19. I. 1943 w Fałkowicach. **Nabożeństwo żałobne** przy zwłokach odbyło się w piątek, 22. I. br. o godz. 10-tej w kościele parafjalnym w Gdowie, po czym zwłoki zostały tymczasowo złożone na miejscowym cmentarzu **Nabożeństwo żałobne** w Krakowie odbędzie się 27. I. br. o godz. 9-tej w kościele OO. Zmartwychwstańców. O tem zawiadamiają w głębokim żalu pozostali

Mąż, Dzieci i Wnuczka.

PODZIĘKOWANIE.

Wszystkim, którzy oddali ostatnią przysługę żonie mej **śp. Janinie Milek,** a w szczególności Przewielebnemu Duchowieństwu, Znajomym, Przyjaciołom, Kolegom i Koleżankom Zmarłej, składa serdeczne „Bóg zapłać!“ **Mąż.**

PODZIĘKOWANIE.

Przewielebnemu Duchowieństwu z parafji św. Szczepana OO. Dominikanom, OO. Franciszkanom, Bractwu OO Franciszkanów i wszystkim Znajomym, którzy oddali ostatnią przysługę mojemu najdroższemu mężowi i ojcu **śp. Adamowi Sadowskiemu,** składamy tą drogą ze szczerego serca „Bóg zapłać!“

7397 **Żona z Dziećmi.**

Maszyna do liczenia nowa, okazyjnie do sprzedania. Kraków, Plac Dominikański 4. 7269
Futra damskie, męskie, ubrania tanio sprzeda Komis, Pl. Dominikański 4. 8268
Sprzedam pianino Stingl Original. Zgł.: Goniec Krak., Kraków, „Nr. 7252".
Obrazy, sprzedaż, kupno i ocena L. Wiadrowski, Kraków, Florjańska 7 w podworcu. 654k
Apteczki sanitarne — ścienne konieczne w każdym sklepie, schronie i domu poleca F-a Drobner, Kraków Pl Szczepański 3 655k
Bieliznę osobistą, męską, damską, pościelową, sweter stan pierwszorzędny, sprzedam tanio. Kraków, Smoleńsk 16/1a, godz. 11—1, 3—5.
Ceraty chodniki dywaniki, serwety kapy worki sienniki torby gospodarcze i różne tkaniny papierowe poleca: Józef Siwecki, Kraków Starowiślna 21 Wejście do sklepu w bramie. 657k
Elektryczne lampy kuchenki, żelazka poduszki materjały elektroinstalacyjne poleca: „Żar". Kraków Sławkowska 11 podwórze
Maszynę krytą Singera (stan dobry), sprzedam tanio. Kraków, ul. Krótka 10/1 (przecznica ul. św. Filipa). 1187k
Najtańsze wyroby koszykarskie, ozdobne oraz meble — Kraków, Miodowa 17. „Export". 6896k
Młyńskie maszyny — kamienie, turbiny wodne, wykład do jagielników kamieni perlaków, siatki młyńskie spinacze pas., gurt., elewator., śruby klamry workowe, oraz wszelkie artykuły młyńskie poleca Eugenjusz Pałaszewski. — Warszawa Poznańska 38 m 3
Dostarczamy artykułów kosmetyczno-drogeryjnych, proszków od bólu głowy, Schamponów, liści senesu, waty, wód kwiatowych, kremów itd. Firma Czekay. Warszawa Saska 74. Skrzynka 1.068.
Filateliści! Interesujący się pakietami całego świata i Polską, zgłaszajcie adresy do Biura Filatelistycznego A. C. Kamiński, Warszawa, Marszałkowska 122. Cenniki na pakiety wysyłamy bezpłatnie.
Zamki błyskawiczne, grzebienie metalowe. Sprzedaż fabryczna za zaliczeniem: B/H Kurowski, Warszawa, plac Napoleona 9. 961k
Obrazy wybitnych malarzy, sprzedaje Kraków, Grodzka 15. 5779
Pieski, młode scotterjery spaniole, owczarek biały, setter brązowy i biały, oraz łańcuchowego, sprzeda hodowla. Kraków, Wadowicka 39. 6212
Wózek głęboki i sportowy, sprzedam. Kraków. Zyblikiewicza 5/39.
Abażury: Wytw. „Fox", Kraków Sławkowska 30. 886k
Przed inwentura tania wyprzedaż wszelkich używanych rzeczy, jak: ubrania palta damskie, męskie, suknie, obuwie, bielizna pościelowa, stołowa futra damskie, męskie, patefony płyty i wszelkie inne rzeczy. Sklep używanych rzeczy Kraków Krakowska 36. 5037
„Singer" maszynę do szycia, krytą w bardzo dobrym stanie, sprzeda Kraków Długa 45/5. 5400
Kożuch czarny, pokrycie czarne, kołnierz karakuł, kurtka szara, spód nutrietty, kołnierz karakułowy, zarzutka marengo, rozmiary 50, kurtka brązowa, ciepła garnitur na wysokiego, szary, czarna marynarka, paletko uczniowskie na lat 15, stan bardzo dobry, sprzedam. Kraków, Czarneckiego 8/1. 6321
Materace włosienne, używane, porządne sprzedam. Kraków, św. Marka 19 róg Florjańskiej, pracownia tapicerska. 6342
Patefon walizkowy, Columbia, oryginalny amerykański sprzedam, „Rekord". Kraków, Poselska 19. 6347
Futro męskie kołnierz z czarnej wydry do sprzedania. Kraków, Kalwaryjska 40/11, od godz 3—4.
6-tonnowy Paccard na masywach, nadający się do przeróbki na gaz generatorowy natychmiast sprzedam. Zgł.: Goniec Krak., Kraków „Nr. 6370".
Pokrycie na futro marengo, kupon marengo i czarny materjał na spodnie wizytowe tanio sprzedam. Kraków, Lenartowicza 3/6, godz. 12—15. 6371
Akordeon luksusowy 120 basów, 3 registry Soprani, stan pierwszorzędny, sprzedam. Kraków, ul Kurniki 3/2. 6413
Ślubną suknię i kupon sprzedam Kraków Lubomirskich 3, m. 14.
„Singera" krawiecką lub damską, krytą, ładną maszynę, sprzedam. Kraków, Legjonów 14/8. 6903
Pracownia cukiernicza z urządzeniem i sklepem zaraz do sprzedania. Zgł.: Goniec Krak., Kraków. „Nr 7070"
Sprzedam futro męskie czarne, spód nutrietty kołnierz wydra, na średniego. Płaszcz męski jasny piękny na wysokiego. Oglądać od g. 2—4. Kraków-Nowa Olsza ul. Idzikowskiego 14, m. 3. 7077
Piękne kryształy, porcelana stołowa 6, 12 osób, firanki, dywany perskie okazyjnie. Chrześcijański Sklep Komisowy, Kraków, św Tomasza 26. 7473
Kuchenki elektryczne grzałki, grzejniki w wielkim wyborze, poleca: D/H. Centrala Światła, Kraków. Dietla 35, tel. 167-27 7420
Lampy elektryczne, armatury oświetleniowe, materjały elektrotechniczne w wielkim wyborze poleca: D/H. Centrala Światła. Kraków. Dietla 35, telef 167-27. 7416
Sprzedam palto męskie, jesionkę mało używaną, materjał pierwszorzędny Kraków Gołębia 6/5.
Rymarska maszynę „Singer", sprzeda Kraków, Długa 45/5. 7371
Futro sealskinowe, luźny fason, nowe i kapce Nr 37, sprzedam Kraków, Pl. Matejki 4/3. 7373
Futro łapki perskie, oraz futro męskie stan pierwszorzędny — sprzedam Kraków-Nowa Olsza, Idzikowskiego 21/12. 7374
Papiery kancelaryjne, pakowe, koperty przybory szkolne, poleca firma: Adam Matula, Kraków, Krowoderska 61. 7368
Kurtka futrzana kołnierz kangur na niskiego, kurtka damska piżmaki kapce zakopiańskie na skórze, kupon bielski granat, kupon na ślubną suknię, czarne u bramie sprzeda Kraków Grodzka 47 Sklep 7358
Breitschwanzowe łapki, piękny okaz wolne sealskinowe z mufkiem i czapka futro damskie cielaki kołnierz klapy perskie sprzeda sklep komisowy. Kraków, Karmelicka 28. 6934

Piece pokojowe lub kuchenne, przenośne, kaflowe, oszczędnościowe, sprzedam, oraz wykonuję roboty kaflarskie. Kraków, Meiselsa 5, róg Krakowskiej, Zakład Kaflarski. 6937
Futro męskie, futro damskie, sealskinowe z czapką i zarękawkiem, futro cielaki oraz zarękawek breitschwanzowy, sprzeda sklep komisowy. Kraków, Karmelicka 28.
Patefon walizkowy, sprzeda Zakład mechaniczny. Kraków, ul. Szlak 14. 7351
Kapce Nr. 40, sprzedam. Kraków, Starowiślna 78, narożnik Przemyskiej. Pracownia szewska. 7357
Żelazka elektryczne „Brabork" domowe i krawieckie, najwyższy gatunek, poleca D/H. Centrala Światła, Kraków, Dietla 35, tel. 167-27.
Sprzedam płaszcz damski marengo, watalina, ubranie męskie na średniego, półbuciki męskie Nr. 42 damskie 38. Oglądać od 12—17 — Kraków, Karmelicka 9/10, ofic.
Harmonję pianową włoską, metalowa płyta, 120 basów tanio sprzeda Sroczyński, Kraków, Starowiślna 27, II p. m. 6, tel. 128-41.
Kluby na skórze, szafa bibljoteczna, sypialnia, szafa kombinowana okazyjnie. Chrześcijański Sklep Komisowy, Kraków, Tomasza 26.
Książki: Bartel: Perspektywa malarska zł. 60.—, Chromiński: Kotły parowe i ich obsługa zł. 16.—, Gawel: Przepisy drogowe zł. 4.—, Garbarstwo zł. 15.—, Gierdziejewski: Konstruktor a odlewnik zł. 22.—, Homolacs: Budowa ornamentu zł. 45.—, Podręcznik do ćwiczeń zdobniczych zł. 15.—, Studjum formy, barwy i światła zł. 21.—, Hoppe: Domek własny zł. 29.50, Krasucki: Mały kalendarz techniczny zł. 10.—, Krueger: Nawierzchnia dróg żelaznych zł. 33.—, Kühnel: Drogi zł. 33.—, Ulice zł. 33.—, Mozer: Budowa parowozu zł. 30.—, Stadmüller: Słownik techn. pol.-niem. I/II 250.—, Struszyński: Analiza jakościowa I/II zł. 176.—, Szowheniw: Silniki wietrzne zł. 35.20, Tołwiński: Urbanistyka I/II zł. 162.—, Wawrzyczek: Słownik chemiczny zł. 12.— poleca Księgarnia Nauka i Sztuka Stefan Kamiński, Kraków Karmelicka 29, tel. 141-34 i Krakowska 18, telefon 114-38. 7478
Sypialnię, jadalnię poleca Magazyn Mebli, Kraków, Kopernika 8.
Elegancki damski płaszcz, podbity futrem, płaszcz perski okazyjnie Chrześcijański Sklep Komisowy — Kraków, św. Tomasza 26. 7470

Matrymonjalne

Separowana, lat 37, z 8-letnią córeczką, pozna pana inteligentnego, do lat 43, o łagodnym charakterze dobrem sercu — żeby był dobrym ojcem i mężem. Zgł.: Goniec Krak. Kraków Nr. 6271".
Fachowiec, dobrego charakteru, kawaler, lat 29, znudzony samotnością tą drogą poślubi pannę do lat 28, ładną, dobrego charakteru, niebiedną. Poważne oferty z fotografją, krótkim życiorysem: Goniec Krak Kraków „Nr. 6237".
Sztukę zdobycia męża wskaże Ci bezpłatny prospekt. Warszawa, ul. Nieporęcka 4/2. Borowski. 1222k
Młoda, przystojna, sytuowana panna po maturze, posiadająca nieruchomość na prowincji, pozna kulturalnego pana na stanowisku w wieku od 28 do 35 lat. Tylko poważne zgłoszenia kierować Goniec Krak., Kraków, „Nr. 1160k".
Poznam młodego pana z ładnym tenorem, muzykalna, inteligentna, zamożna. Zgłoszenia tylko poważne itd. kierować Goniec Krak. Kraków. „Nr. 1161k".
Trzy młodziutkie, inteligentne, ładne i zgrabne, nawiążą korespondencje z inteligentnymi, przystojnymi, wysokimi, brunetami. Cel matrym. Zgł. tylko z fotografia nadsyłać: Goniec Krak., Kraków, „Nr. 1169k".
Dwie 20-letnie, wykształcone i kulturalne, poszukują odpowiednich inteligentnych panów. Cel matrym. Zgłoszenia: Sanok, Skrytka pocztowa 14. 6192
Który szlachetny uczciwy Pan poślubi biedną wdowę z dzieckiem, posiadającą mieszkanie. Agencja Kraków. Sienna 12 „Wdzięczna".
Młodzieniec Polak na obczyźnie pragnie korespondować z miłą, sympatyczna o dobrym sercu, blondynką. Zgł.: Tułecki Witold. Feldpost Nr. 38780 K. W. Kölker.
Kawaler, lat 24, brunet, wykształcenie techniczne. Materjalnie dobrze sytuowany. Pozna panią do lat 22, miłą, sympatyczną z dobrym charakterem. Posag nie odgrywa roli. Zgł.: Bronisław Klabacha Feldpost Nr. 38780 K. W. Kölker. 6210k
Wysoki, czterdziestoletni brunet, rozwiedziony, bez nałogów, bezdzietny, kochający dom, na dobrej posadzie urzędniczej, pozna matrymonjalnie panią do lat 45, mającą swoje mieszkanie, gospodarną i kochającą współpracę. Panie pracujące zawodowo najchętniej widziane Sprawę traktuję poważnie. Zgłoszenia: Goniec Krak., Kraków „Nr. 6380".
Panna, lat 33 miła i gospodarna, posiadająca większy majątek i parcele budowlaną w Krakowie, pozna tą drogą przystojnego, inteligentnego pana do lat 37. Cel matrymonjalny. Zgłoszenia: Goniec Krak. Kraków. „Nr. 6406".
Młoda, blondynka, zamożna, pozna pana kulturalnego z wyższem wykształceniem cel matrymonjalny. Goniec Krak., Kraków. „Nr 7274"
Młoda, ładna, średnie wykształcenie, nawiąże bliższą znajomość z panem kulturalnym, wykształconym przystojnym do lat 35 w celu matrym. Oferty z fotografią zwrotna kierować do: Biuro Majewski. Kraków, Pl. WW. Świętych 8 pod Nr. „125". 6935
Separowana, mistrzyni krawiecka z córeczka przystojna, własne mieszkanie, pozna pana w celu matrym. od lat 45—55, pierwszeństwo mistrz krawiecki celem wspólnego prowadzenia przedsiębiorstwa Oferty: Biuro Majewski. Kraków. Pl. WW Świętych 8 pod „Mistrzyni". 6936
Chcę iść przez życie, wspólnie stworzyć szczęście z człowiekiem prawego charakteru zrównoważonym dobrym sympatycznym po trzydziestce wyższym wykształceniu Poważnie myśląca, wykształcona dość zamożna. Cel matrym. Tylko zdecydowane i honorowe postepowanie. Tarnów Post-Rest. „Charakter". 6940
Zgrabna, miła, inteligentna, przystojna, pozna pana, który mógłby dać pomoc i opiekę. Cel matrym. Zgł.: Goniec Krak., Kraków, „Nr. 6207".
Urzędniczka po trzydziestce, zdrowa, przystojna gospodarna, posiadająca własne mieszkanie w Krakowie poślubi kulturalnego ze średniem lub zawodowem wykształceniem nawet biednego lecz bezwzględnie uczciwego do lat 45. Wdowcy niewykluczeni Zgłoszenia Biuro Ogłoszeń, Kraków, Sienna 12 dla „Krakowianki". 7391

Noclegi

Noclegi: Kraków Zielona 25/1.
Noclegi czyste: Kraków, Senacka 9/10, przecznica Grodzkiej. 5656
Noclegi ogrzane, łazienka: Kraków Zyblikiewicza 5/122. 5657
Noclegi: Kraków, Zamenhofa 9/13. I p., oficyny. 7108
Noclegi niekrepujące, Kraków, Długa 26/3. 6542
Noclegi: Kraków, Florjańska 3/8.
Noclegi: Kraków, Starowiślna 52/10
Noclegi: Kraków, św. Jana 30/4.
Pokój tylko dla przejezdnych obok dworca: Kraków, Kurniki 3/7.
Noclegi — śródmieście: Kraków, Asnyka 5, Kowalska. 7196
Noclegi niekrepujące: — Kraków, Wielopole 13/4, I p. front. 7197
Noclegi: Kraków, Wielopole 5/5.
Noclegi: Kraków, Starowiślna 37/4.
Noclegi: Kraków, Szewska 7/7.
Noclegi: Kraków Krupnicza 28/2.
Noclegi inteligencji: Kraków, Radziwiłłowska 14/2. 6460
Noclegi tanie — śródmieście: Kraków, Krupnicza 14/5. 7110
Noclegi: Kraków, Lubicz 19/5.
Pokój przyjezdnym. Kraków, Starowiślna 52/13. IV p. 7419

Różne

„Maryla" Zakład repasacji pończoch pod Arkadami, ul. Krakowska 9. Podnoszenie oczek, dorabianie i doszywanie stóp, cerowanie pończoch Szybko! Tanio! Dokładnie! Marja Wójcikiewicz. 9359k
Zegarki, biżuterję poleca St. Chwiłkowski, Kraków, Sławkowska 23. Wykonuje naprawy zegarków. 6989
Krawaty męskie przerabia, odnawia. Kraków, ul. Krakowska 19, m. 8, II p. 1276k
Kostjumy, płaszcze wykonuje solidnie firma Gniadek. Kraków. Smoleńsk 17 I piętro 5693
Dr. **Danecki**, choroby skórne i weneryczne: Kraków, Starowiślna 43.
Dr **Dzioba** Andrzej ordynuje w chorobach kobiecych i położnictwie: Kraków, Asnyka 8/6. 5264
Szczurowski, zaprzysiężony biegły otwiera kasy pancerne, prowadzi pracownię mechaniczno-ślusarską Kraków-Podgórze, Dąbrowskiego 1 telefon 189-61. 5288
Pióra Pelikan i inne reperuje fachowo warsztat reparacyjny: Z. Mysłakowski, Kraków, Szpitalna 3.
Dr. med. Piotr Pruski, ordynuje w chorobach skórnych i wenerycznych godz. 12—1 i 4—5 Kraków ul. Grodzka 3.
Salon Mód Marji Czlapińskiej, Plac WW. Świętych 11, obok apteki, wykonuje wszelkie przeróbki gustownie. 5567
Dr. **Mistelski**, specjalista chorób kobiecych Kraków, Mikołajska 9.
Maszyny biurowe, aparaty ogrodnicze do opryskiwania drzew owocowych naprawia specjalista-mechanik. Kraków, Chocimska 30, m. 3. 7062
Przeprowadzki oraz przewóz towarów i fortepianów wykonuje jak dawniej fachowo i solidnie Michał Zieliński. Kraków, Grodzka 9, m. 12. 5987
Dr. **Kukulski** Zbigniew ordynuje w chorobach skórnych i wenerycznych: Kraków, Siemiradzkiego 3.
Pluskwy oraz wszelkie robactwo wraz z zarodkami tępi radykalnie gaz „BF" oraz odszczurzanie przeprowadza dezynfekcja „Azot". Kraków Dietla 19/7 telefon 217-48
Naprawa, przeróbka, cerowanie bielizny, skarpetek, pończoch od godz 11—4 bez przerwy: Kraków Zielona 18/3, tel 220-25 5932
Kapce **„Julta"** dostarczony materiał. Kraków, Jasna 6. 7474
Filateliści! Nasz gratisowy cennik styczniowy rewelacją sezonu! Kto jeszcze nie zamówił, proszony jest o podanie adresu do Firmy: Dom Handlowy „Pionier" Kraków. Stolarska 9. I piętro. 1272k
Narciarskie buty Nr. 33 prima, zamienię na 35. Zgł. pisemne pod „6" Biuro Ogłoszeń Krajna, Kraków. Adolf-Hitler-Platz 46.
Podania, tłumaczenie: — Kraków Basztowa 10/1 8036k
Najlepszą trwałą ondulację, farbowanie włosów wykonuje firma: „Sława" Kraków, Florjańska 47. w podworcu Ceny przystępne.
Dr. med Tadeusz **Redelbach** ordynuje w chorobach kobiecych i położnictwie: Kraków, Krowoderska 61a/6 telefon 231-97 6099
Obiady smaczne, zdrowe Kraków Długa 17/2. 6418
Hurtownie prowadzące wyroby żelazne drut kolczasty, artykuły techniczne budowlane, chemikalia, szkło itp., zechcą się porozumieć w celu stałych dostaw na idealnych warunkach. Spieszne zgłoszenia do Gońca Krak., Kraków, „Nr 6436"
Oddam dzierżawę biura handlowego zleceń — pośrednictwa. Oferty: Goniec Krak., Kraków, „Nr 6474"
Instalacje elektryczne, naprawa kuchenek, grzejników itp. wykonuje „Amperit" Kraków. Stradom 16 (w podworcu). 6506
Kawę ziarnistą przyjmuje do palenia: Stanisław Wachel, Kraków, Długa 53, sklep kolonjalny 6540
Autami wyładowanie wagonów oraz przewóz towarów, wszystkie kierunki wykonuje Firma transportowa Kraków, ul. Mogilska 49. m 7. 6601
Maszyny biurowe czyści gruntownie, przerabia, odnawia specjalista: Żychowicz Kraków, Felicjanek 21. 6950
Podania! najtaniej tłumaczy Majewski Kraków pl WW Świętych 8
Rozwody zgodne, niezgodne, porady: dyplom prawnik obrońca konsystorski Różycki. Warszawa Wspólna 49/4. 1217k
Worki papierowe konop jutowe derki plachty naprawia maszynowo i sprzedaje worki papierowe konop ścierki torby pap 100, 50 30 kg.: Cerownia worków. Kraków Zielona 3. 6247
Bieliznę męską z powierzonych materjałów na miarę, wykonuje Wytwórnia Bielizny — Szczepan Orłowski Kraków, Starowiślna 8
Znaczki pocztowe specjalnie wysoko katalogowane płaci najlepiej Świat Filatelistyczny Kraków, Florjańska 5/16 oficyna, od 5-tej do 7-mej 9391k
Psy do wychowu i tresury przyjmuje. — Kupno i sprzedaż oraz komis: Hodowla psów rasowych, Kraków Traugutta 20/1 9405k
Złote przedmioty przerabia, szacuje, pracownia złotniczo-srebrnicza Kraków Plac Wolnica 14 w podworcu 6110
Podania, prośby tłumaczenia, — sprawy podatkowe i inne: Biuro Terlecka, Kraków, Florjańska 55, telefon 180-25 666k
Stroiciel fortepianów St. Tafiłowski, Kraków, Starowiślna 27, — telefon 179-22 6112
230 sensacyjnych sztuk magicznych — przekazem 18 zł.: Borowski, Warszawa 4, Nieporęcka 4-2.
Maszynę do pisania walizkową, nowa, zamienię na futro damskie z mufką (sealskin). Zgłoszenia: Goniec Krak., Kraków, „Nr. 6851"
Swetry, rękawiczki i tp. robi na drutach także z prutej wełny. — Wiadomość: portjernia, Kraków, Helclów 2. 6733
Naprawia bez śladu uszkodzoną garderobę jedynie Tkalnia Sztuczna. Kraków, Starowiślna 43. 7254
„EF-GE" Fabryka kapeluszy damskich, Kraków, Stradom 10, telef. 139-95, dostarcza turbany, kapuzy, wykonuje na zamówienie, jak również przyjmuje do przeróbek i odświeżenia. — Odnawia kapelusze męskie. 7270
„Krakowianka" chemiczna pralnia i farbiarnia, Kraków, Starowiślna 18, tel. 146-64, czyści, farbuje starannie, prędko. 7271
Hotel-Pensjonat Inż. Roszkowskiej, Warszawa, Mokotowska 41. Pokoje czyste, jasne, ciepłe. 1242k
Najsłynniejszy psychografolog Lurandi przepowiada przyszłość, mówi o losach zaginionych. Podać datę urodzenia, przesłać 10 złotych na odpowiedź. Adresować: F. Zytko-Lurandi, Warszawa, skrzynka pocztowa 665. 1245k
Dr. med. M. Benarkowa, specjalistka w chorobach skórnych, wenerycznych 11—1, 4—6. Dr. med. Franciszek Bednarek, choroby wewnętrzne 3—5, ul. Starowiślna 21, II p., tel. 104-59. Diatermia krótkofalowa. Lampa kwarcowa.
Przyjmę odpowiednie zastępstwa handlowo-przemysłowe na Kraków Kupiec z działu kolonjalnego. Do dyspozycji pokój z telefonem. — Kaczmarczyk, Zwierzyniecka 11/4, Kraków. 7432
Podania: Kraków Florjańska 55
„Aquastop", środek niezawodny podczas mrozów, szybkowiążący do zapraw cementowych, betonowych i tynkowych uszczelniający przeciw wodzie zaskórnej, wilgoci ziemnej, uderzeniom deszczowym Należy stosować jedynie znany „Aquastop". Do nabycia: Skład materjałów budowlanych i opałowych Józefa Walkowa, Kraków, ul. Madalińskiego 11a, tel. 181-39.
Pióra, ołówki „Pelikan" i inne naprawią — kupuje: Skład papieru Barnycowa Kraków, Krakowska 36/38 telefon 212-04 6420
Przedstawicielstwa rejonowe wytwórni i firm branż wyrobów żelaznych, artykułów technicznych, budowlanych, artykułów do gospodarstwa rolnego, przyjmuję, gwarantując maksimum obrotów Oferty: Goniec Krak., Kraków, „Nr 6487".
Szlifiernia Szkła i Wytwórnia Luster. Kraków, pl. Bawół 8, przyjmuje roboty szlifierskie oraz zamówienia na wszelkiego rodzaju lustra. 6439
Pralnia chemiczna Fr. Jogałła Kraków Dietla 93 6465
Przyszłość co przyniesie powie chiromantka Kraków Krakowska 39/48 wyjawszy czwartek, niedziele
Psychografolog Mamott mistrz przepowiedni wydarzeń życiowych poradzi we wszelkich sprawach Przyjmuje codziennie od 10—5 Piśmienie za zaliczeniem podać datę urodzenia i pytania. Adres: Kraków Adolf Hitler-Platz 46/5, III p., skrytka poczt Nr. 474 6626
Zapalniczki naprawią fabrycznie: Kraków Dietlowska 46, Szlifiernia Myszkowski 6571
Fortepian wypożyczę. Zgłoszenia: Goniec Krak Kraków „Nr 6570"
Farbiarnia Fr. Jogałła, Dietla 93.
Grafologini poradzi we wszystkich sprawach życiowych: — Kraków, Dajwór 25/15 II piętro 6478
Pluskwy, wszelkie robactwo zarodki tępi specjalnym gazem nieuszkadzającym mebli, materiałów metali Skutek gwarantowany Odszczurzanie przeprowadza Zakład Higieny Kraków Szewska 24
Obrazy stare zniszczone bez podpisu malarstwo zagraniczne polskie — przynieś do fachowej bezpłatnej oceny: Kraków Łobzowska 6 Salon Obrazów 6949
Grafologini poradzi we wszystkich sprawach życiowych: Kraków ul Dietlowska Nr 73 w podworcu parter 6272
Plany, rysunki kopjuje, przerysowuje szybko Elektryczna Kopjownia Planów, Kraków, Starowiślna 12. 7019
Marta Filipczak Masłowska grafologini przyjmuje codzień od 11—16 Kraków Karmelicka 32/5
Przyjmę wspólnika lub odstąpię Bar-kawiarnię z uprawnieniem i koncesja w dobrym punkcie Zgł.: Goniec Krak. Kraków. „Nr. 7253"
Podania niemieckie polskie pisze biuro Kraków Szewska 24 4868
Nowoczesna Szlifiernia nożownicza wykonuje wszelkie roboty Specjalność narzędzia chirurgiczne i fryzjerskie, oraz naprawa zapalniczek Kraków Starowiślna 33 Tyliński 6892k
Przeprowadzki, przewóz fortepianów oraz wszelkich towarów wykonuje solidnie i fachowo Kazimierz Pawlik, Kraków, Sławkowska 11, m 11. 865k
Akcje — listy zastawne, ziemskie miejskie, prowincjonalne i inne papiery procentowe, kupony kupuje — sprzedaje Dom Bankowy Wolański i Ska Warszawa, Nowy Świat 19 1026k
Patefony, maszyny aparaty instrumenty muzyczne naprawia Zakład mechaniczny Kraków Szlak Nr 14. 4488
Bandaże przepuklinowe przerabia, naprawia wstawia nowe sprężyny R. Bogdanowicz, Kraków, Grodzka 2 w podworcu. 4611
Maszynki do mięsa najlepiej wykonuje szlifiernia noży E. Myszkowski. Kraków, Bracka 5, oraz naprawa zapalniczek, wykonywana przez specjalistę. 4760

Zguby — kradzieże

Skradziono dnia 19 stycznia br. w pociągu Bochnia—Kraków torebkę wraz z Kennkartą, wystawioną w Bochni, kartę pracy i legitymację służbową kolejową, wystawioną w Krakowie na nazwisko Halina Górniak. 7511
Skradziono Kennkartę Nr. 13210. Wiśniowska Katarzyna, Rzeszów, Bartosza 4. 1197k
Skradziono Kennkartę, Trzeciak Władysław, Racławówka, Rzeszów.
Skradziono Kennkartę Nr. 802, wydaną w Jarosławiu oraz Ausweis przez Ortskomendę Łańcut na nazwisko Zając Zdzisław. 2747
Zagubiono kartę rozpoznawczą Nr. 408, wystawioną dnia 13 maja 1942 przez Kreishauptmanna w Jarosławiu na nazwiskao Folta zd. Zamkiewicz Marja. 1158k
Zaginęła Kennkarta Nr. 479 na nazwisko Helena Aleksandra Kurygowa, wystawiona przez Starostwo w Kazimierzy Wielkiej. 1159k
Zgubiono dnia 7. I. 1943 r. Kennkartę, wydaną przez Magistrat miasta Bochnia Nr. Ck 580 z dnia 2. XI. 1942, oraz kartę pracy, wydaną przez Arbeitsamt w Bochni na nazwisko Hojnacki Kazimierz, zamieszkały w Bochni. 1167k
Skradziono z portfelem dn. 28. XI. 1942 na stacji Dębica Kennkartę, wystawioną przez Magistrat Mielec Nr. 2287 i legitymację pracownika Polsk. Kom. Opiek. wystawiona przez Starostwo Dębica na nazwisko Stanisław Paluchowski, — Mielec. 1168k
Skradziono Kennkartę na nazwisko Dańko Katarzyna, wydaną w Przemyślu. 6202
Zgubiono srebrny flakonik, kształt serduszka, napis Kaukaz, dnia 20. I. Proszę znalazcę o zwrot za wynagrodzeniem: Kraków, Dietla 95/5
Skradziono dnia 15 stycznia 1943 Kennkartę, książeczkę Ubezpieczalni Społecznej, oraz wydane przez Distriktspostleiter Krakau na nazwisko Gadowski Zbigniew Ausweiskarte, Bescheiniguung Nr. 49 i Armbinde Nr. 7. 1273k
Sygnet z monogramem K. B. na emalji zgubiono. Znalazcę dobrze wynagrodzę. Zgłosz. pod „1" Biuro Ogłoszeń Krajna, Kraków — Adolf-Hitler-Platz 46. 1274k
Zgubiono klucze (klamka, trzy Wertheimy, dwa zwykłe). Zwrócić za wynagrodzeniem. Kraków, Piaski 55, m. 1. 1275k
Zaginęła suczka mała, czarna, białe podbrzusze, niska, numer kontrolny marki 112, wabiąca się „Jola". Uprzejmy znalazca zechce odprowadzić ją pod adresem: Kraków, Siemiradzkiego 27/1, za wynagrodzeniem. 7488
Wilczur niemiecki, z łysą plamą na grzbiecie, wabi się „As" zaginął. Odnalazca jest proszony do oddania go Kraków, ul. Romanowicza 19, tel. 222-81 — za wynagrodzeniem. 7471
Zgubiono kołnierz futrzany dnia 19 stycznia na drodze: Jörg-Huber-Platz, Burgstrasse (Grodzka), linja tramwajowa Nr. 8, Parkstr. Uczciwy znalazca proszony jest o zwrot za wynagrodzeniem: Gemeinschaftsküche LGK VIII, Krakau, Jörg-Huber-Platz 2. 7465
Skradziono w tramwaju przepustkę nocną, oraz 100 zł., wystawioną na Gruszczyńską Magdalenę. Odnalazce powyższego proszę o zawiadomienie: Gumiwerke, Kraków, ul. Rzeźnicza Nr 20. 6242
Skradziono Kennkartę, wystawiona na nazwisko Władysława Wańdy
Zgubiono Kennkartę dn. 5. I. 1943 na nazwisko Karecka Apolonja, oraz Auweis Nr. 16. 6263
Skradziono Kennkartę, kartę pracy dnia 8. I. 1943 r., na nazwisko Krzeszowiak Henryk. 6365
Zgubiono w Nowym Sączu w październiku 1942 r. legitymację kolejową i dowód osobisty na nazwisko Kubowicz Bronisława Wola Skrzydlańska 76, powiat Limanowa. Zwrot za wynagrodzeniem
Skradziono w r. 1942 Kennkartę z papierami Nr 667, na nazwisko Hronowska Zofja, ur. wieś Jadowniki powiat Okocim, wystawiona w Jadownikach. 6278
Zgubiono Kennkarte, Anna Korabik. Kraków Lubicz 46, m. 2.
Zgubiono kartę pracy, Barbara Tschechowicz, Kraków, Osiedle, ul. Kielecka 5/5. 6295
Skradziono w tramwaju 11 bm torebkę z dokumentami, kartę rozpoznawczą i książkę z Ubezpieczalni Społecznej na nazwisko Bruzda Anna, karty żywnościowe na nazwiska: Jodłowski Józef-Marja, Andrzej i Róża, Aleksander Sobański i Anna Bruzda. Upraszą się o oddanie: Kraków, Rękawka 3 m 1. 6307
Skradziono Kennkartę na nazwisko Czarnik Helena, wystawiona przez gminę Gorzków, powiat Krasnystaw, Dystrykt Lublin. 6313
Zgubiono kartę rozpoznawczą, kartę pracy i książkę Reisenbuch na nazwisko Magdalena Gruszczyńska zam. Kraków, Łagiewniki, ul Lubomirskich 31. 6318
Zgubiono Kennkartę na nazwisko Helena Gdulanka, Kraków-Prokocim Piłsudskiego 14. 6322
Skradziono dokumenty pracy oraz Kennkartę, Czech Franciszek Wiśniowa Nr. 49, pow. Myślenice
W dniu 8. I. 1943 zgubiono Kennkartę i Personalausweis Ostbahn wraz z torebką i pieniądzmi na nazwisko Karolina Tokarz, zamieszkała w Krakowie ul. Błękitna 9 (Stara Olsza). 6324
Zgubiono Kennkartę, wystawiona przez Zarząd Gminy Mamasterz na nazwisko Solarz Bronisław. 6327
Zgubiono kartę rozpoznawczą i służbowy dowód osobisty na nazwisko Nowak Helena, Kraków, Orlat 14. 6334

Kawiarnie i Cukiernie

Kawiarnia „Pani" św. Jana 11 telefon 202-82 Codziennie od 18-tej muzyka rozrywkowa w środy soboty niedziele: piosenki. W niedziele o 12 muzyka poważna — Smaczna kuchnia domowa wyborowe trunki 1174k
Cukiernia Kazimierz Danek i syn Spółdzielnia z ogr. odpow., Kraków, ul. Karmelicka 18, tel. 155-07.

KOMMERZIALBANK A.G.
Afiliacja banków.
Dresdner Bank, Berlin, Länderbank Wien AG., Wien
KRAKÓW,
Adolf Hitler-Platz 44
Telefon 136-40
Oddział w Tarnowie
ulica Wałowa 12 Telefon 363.
BANK DEWIZOWY
Porady we wszystkich sprawach pieniężnych i finansowych.
Od roku 1918 w Krakowie.

PANIENKA
inteligentna **poszukuje posady** do dziecka i lekkiej pracy domowej. **Zgłosz.: Goniec Krak., Kraków, „Nr. 7421".**

Import artykułów biurowych
DOM HANDLOWY „PIONIER"
KRAKÓW, ul. Stolarska 9. I piętro. Tel. 220-42.
Sprzedaż kupcom i większym konsumentom. — Cennik gratis.

KURTKĘ
spód futro, jesionkę męską, portfel, **sprzedam.**
KRAKÓW, Szlak 31/5. 7423

Futra | **Fotoaparaty**
Lisy | **Zegarki**
Błamy | **Biżuterja**
„KOMIS" — Grodzka 32

MEBLE, DYWANY, TAPCZANY
poleca
M. PLESZOWSKI
Kraków, Mały Rynek Nr. 2.

Dr Krzysztof Missona
choroby skórne — weneryczne, **Kraków, Krupnicza 18/1 parter**, ordynuje obecnie od 12—1 przed. i od 3—6 popoł. Telefon 146-66.

Kapce
białe zakopiańskie, **sprzedam.**
KRAKÓW, Kościuszki 24, m. 15, I piętro. 7405

Samodzielna pracownica domowa
możliwie ze znajomością języka niemieckiego osoba bezwzględnie czysta i uczciwa, znajdzie natychmiast dobrą posadę na korzystnych warunkach. Zgłosić się w niedzielę lub we wtorek o godzinie 11—12 przed południem **Kraków, ul. Wąsowicza 14** (nowy Nr. 40), **m. 5.**

Patefon
dwusprężynowy, sprzedam.
KRAKÓW, ul. Brodzińskiego 3/15, III piętro. 7418

„CENTROKOMIS"
Kraków, Grodzka 9.
Futra. Lisy srebrne niebieskie. Błamy Garderoba Dywany. Kilimy. Kryształy Maszyny „Singera". Maszyny pisarskie Pianina Nakrycia srebrne, platerowe, Patefony. Płyty. Duży wybór praktycznych wartościowych przedmiotów.

Kupię dom
6—12 pokojowy z komfortem ewtl. z ogródkiem w okolicy podgórskiej.
Zgłoszenia z podaniem ceny
Goniec Krak. Kraków. „Nr. 7411".

Malczewskiego obraz,
biurko amerykańskie **sprzedam.** Wiadomość: Kraków, Zacisze 8, sklep Pośrednicy wykluczeni.

PATEFON WALIZKOWY, AUTOMAT
o napędzie elektrycznym i sprężynowym płyty **sprzedam:**
Kraków, Przy Moście 1, m. 12.

TAPCZANY
GABINETY
pokoje kombinowane, jadalnie, sypialnie i inne meble
poleca
WYTWORNIA MEBLI JULIAN PYKA
Kraków ul. Starowiślna 35

Zgłaszając się ochotniczo do pracy w Rzeszy Niemieckiej masz prawo wyboru miejsca pracy.

Zgłoszenia:

BIURO INFORMACYJNE

dla pracowników fizycznych i umysłowych

Krakau, Burgstr. (Grodzka) 60
Tarnów, Goethepl. 6
Reichshof, Marktplatz 13
Jarosław, Dietziusstr. 6
Przemyśl, Dworskistr. 9.

„TRANSPLAT“
Transporty samochodowe
Transporty kolejowe
Zwózka miejscowa
Terminowe za- i wyładowywanie wagonów
Kraków, ul. Zielona 10
Telefon 162-36.

Fa EMIL GOLDWASSER
Kraków, Grodzka 25,
poleca: zegarki, papierośnice, puderniczki, nakrycia, biżuterje i tp. Skup starego srebra.
Der Treuhänder.

Wpisy na kursa handlowe
księgowości przebitkowej, oraz stenografji i maszynopisma przyjmuje do dnia 1 lutego
sekretarjat Szkoły Handlowej E. LIBERDY, KRAKÓW, ulica Senacka 6. Tel. 203-54.

Piasek - Spóła - Żwir
dostawa
CZESŁAW KIDZIUŃ
KRAKÓW, ulica Barska 37a.
telefon 132-04. 7355

ARTRETYZM
reumatyzm i nerwobóle
usuwają
ZIOŁA
„Reumosa“ Magistra
Wolskiego

KUPNO-SPRZEDAŻ
KRAKÓW, ul. Krakowska 5.
Kupujemy wszelkie przedmioty codziennego użytku jak:
futra, lisy, blamy, garderobę, dywany, kilimy, kryształy, porcelanę, maszyny do pisania fotoaparaty.
PŁACIMY GOTÓWKĄ.

Lisy
Futra
KOMIS, Grodzka 59
Kołnierze
Płaszcze

Tapczany gabinety
pokoje kombinowane, jadalnie, sypialnie i inne meble poleca
Wytwórnia Mebli
Kraków, **Meiselsa 4.**

ADAMCZEWSKI-WARSZAWA

Wolne posady

Na stanowisko kierownika działu ogłoszeń „Branżowej Książki Telefonicznej dla Generalnego Gubernatorstwa“, poszukujemy od zaraz sumiennego fachowca, który już w tej lub podobnej dziedzinie pracował. Jako kandydaci na to odpowiedzialne stanowisko wchodzą w rachubę tylko panowie lub panie, zdolni do kierowania większem biurem i posiadający potrzebne doświadczenie w pisemnym i ustnym obcowniu z klientelą i zecernią. Gruntowna znajomość języka niemieckiego w słowie i piśmie konieczna. Zeitungsverlag Krakau-Warschau GmbH., Abt. Branchentelefonbuch, Krakau, Poststr. 1. 1233k
Służąca z gotowaniem potrzebna od zaraz. Zgłoszenia: Kraków — Grodzka 3, m. 5. 7494
Szofer (fachowiec małych motorów) ze znajomością rolnictwa i ogrodnictwa od zaraz potrzebny. G. A. Lene, Breslau I, Dorotheengasse 3/5. 5828
Sprzątaczka potrzebna na parę godzin popołudniu do utrzymania porządku mieszkania. Zgłoszenia: niedziela, Jul. Lea 7a, m. 2, Kraków. 7347
Szewski czeladnik potrzebny Kraków, Batorego 10. 7380
Poszukuję fryzjera męskiego z całkowitem utrzymaniem. Szydłowiec, Rynek 19, Distrikt Radom. 7382
Poszukuję młodej służącej do dziecka i pracy domowej. Zgł.: Kraków, Al. Krasińskiego 28, m. 26, pop. między 2—3. 7388
Przyjmę modniarkę samodzielną i praktykantkę. Zgłoszenia: „Zosia“, Kraków, Szpitalna 3. 6702
Szczotkarz na grzebień potrzebny zaraz. Fabryka Perzanowski i Pyzik, Kraków, Kościuszki 54. 5983
Uczni i uczennice przyjmie Fabryka Szczotek i Pędzli Perzanowski i Pyzik, Kraków, Kościuszki 54 5984
Panienki, umiejące szyć na maszynie, potrzebne do nauki szycia cholewek. Kraków, XXII, Węgierska 4. 6336
Ogrodnika starszego, kawalera, przyjmie do małego ogrodu z cieplarką. Roman Głownia, Kressendorf (Krzeszowice). 6340
Stolarzy meblowych, przyjmę zaraz. Stolarnia, Kraków-Dębniki, Pułaskiego 21. 6404
Fryzjerka na stałe lub wypomóżkę, potrzebna i służący. Kraków, ul. Florjańska 40. 6483
Potrzebna dziewczyna, może być ze wsi, lubiąca dzieci, do pomocy w domu. Zgłoszenia: Kraków, ul. Stradom 5, Sklep spożywczy. 7055
Cholewkarz samodzielny, pomocnik, chłopiec lub panienka do praktyki cholewkarskiej potrzebni. Kraków, Grzegórzecka 4, sklep Kowalik. 7164
Poszukuje pani samodzielnej, energicznej, z gotowaniem, do prowadzenia gospodarstwa wiejskiego. Kulczyk Karol, Kraków-Olsza, Wolności 54, telefon 133-63. 7175
Służąca samodzielna z gotowaniem potrzebna zaraz. Odpisy świadectw. Goniec Krak., Kraków, „Nr. 7263“
Ekspedjentka samodzielna, mająca powodzenie w sprzedaży, z niemieckim, potrzebna zaraz. Życiorys. Goniec Krak., Kraków, „Nr. 7278“
Placówka Dystryktu poszukuje byłych powiatowych komisarzy ziemskich oraz inżyniera drogowego. Zgłoszenia: Goniec Krak., Kraków „Nr. 1061k“.
Potrzebna służąca, gotowanie, świadectwa konieczne, dom niemiecki. Kraków, Jagiellońska 9, I. p., m. 4, od 2—5 po południu.
Kucharka dworska z dobrem gotowaniem i znajomością hodowli drobiu, potrzebna od 15 lutego. Zgłoszenia z odpisami świadectw: Lubzina-dwór koło Debicy. 6549
Dziewczyna do wszystkiego potrzebna. Lulek, Kraków, Bandurskiego 40, m. 1. 7286
Kobieta albo dziewczyna do sprzątania 2 razy tygodniowo, poszukiwana. Wyżywienie i wynagrodzenie zapewnione. Zgłoszenia: Kraków, Krzywa 12/9. 7302
Elektromontera-uzwojacza przyjmie za dobrem wynagrodzeniem F-ma „Światłomotor“, Kraków, św. Jana 13. 7341
Poszukiwany energiczny handlowiec, może być bez wykształcenia, do objęcia kierownictwa placówki na prowincji. Warunki doskonałe. Na listy nie odpowiadamy. Przyjazd do centrali obowiązkowy. — „Zachęta“ Warszawa, Graniczna 15
Większe przedsiębiorstwo metalowego przemysłu przetwórczego, położone w dystrykcie krakowskim, poszukuje od zaraz kilku Polaków-przodowych dla wydawalni narzędzi. Wymagana jest znajomość materjałów. Znajomość języka niemieckiego pożądana, ale nie konieczna. Podania należy składać: Mielec, skrytka pocztowa 16 1244k
Ogrodnik, obeznany z warzywnictwie i sadownictwie, potrzebny. — Majątek Niegowić, p. Kraków II.
Adjunkta z kilkuletnią praktyką, przyjmie zaraz zarząd majątku Bieżanów, telefon Bieżanów 1.
Ekspedjenta (ke) zaraz przyjmę. Niemiecki sklep spożywczy, Stanisław Wachel, Kraków, Długa 53
Panienkę do sklepu, przyjmę. Niemiecki sklep spożywczy, Stanisław Wachel, Kraków, Długa 53. 7385
Biuralistka obznajomiona z wszelkiemi pracami biurowemi poszukiwana. Opanowany język niemiecki wymagany. Zgłosz. z dołączeniem świadectw i życiorysem kierować: „Telefunken — Krakau“ Gesellschaft für drahtlose Technik mbH. Krakau, Burgstrasse 13.
Fabryka przetwórcza metali w Krakowie, poszukuje od zaraz: 2 konstruktorów budowy maszyn (prasy, obrabiarki), oraz 3 inżynierów metalurgów z długoletnią praktyką w masowej produkcji części stancowanych i toczonych. Dla zdolnych fachowo przygotowanych sił są możliwości szybkiego awansu. Podania z życiorysem i odpisami świadectw w języku niemieckim uprasza się składać do Gońca Krak., Kraków, „Nr. 1215k“.
Potrzebni dwaj czeladnicy krawieccy od zaraz, na duże sztuki. Kompletne utrzymanie i wynagrodzenie od umowy. Oferty: Czajkowski Zygfryd, Nowy Korczyn, Kieleckie. 1157k
Kołodziej do dworu w okręgu krakowskim poszukiwany od zaraz. Zgłoszenia: Kraków, Sławkowska 17, pokój 16. 1251k
Zastępcy skupującego dla działu przyborów do palenia poszukuje duża firma wiedeńska. Zgł. pisemne w jęz. polskim pod La. 1240 die Gesellschaft für Auslandswerbung mbH., Berlin NW. 7., Friedrichstrasse 154. 1214k

Posad poszukują

Młody, średnie studja, 2-letnia praktyka budowlana, obznajomiony z pracą biurową, szuka od zaraz posady najchętniej w biurze budowlanem. Zgłoszenia: Goniec Krakowski, Kraków, „Nr. 7043“.
Nauczycielka (niemiecki, polski, francuski, rosyjski) miłego usposobienia, za mieszkanie zajmie się dziećmi, domem, chorymi. Wyjedzie. Zgł.: Goniec Krak., Kraków „Nr. 7231“ albo: Kraków, Jabłonowskich 6, — Schronisko, Jamczewska. Gdziny ranne.
Stelmach poszukuje posady do majątku od zaraz lub od 1. IV. 1943, z rodziną do roboty. Jan Sagan, Wola Lib., p. Żarnowiec, Kreis Miechów. 995k
Kucharz, służący z domów prywatnych, znający kuchnię dworską, pensjonatową, restaur., bardzo zdolny pracowity, szuka podobnej pracy. Zgł.: Goniec Krak., Kraków, „Nr. 6234“
Osoba młoda z ukończoną za granicą szkołą hodowli drobiu i z praktyka w tym dziale, poszukuje zajęcia w szkole lub przy gospodarstwie. Zgł. z warunkami: Goniec Krak., Kraków, „Nr. 6311“.
Urzędnik administracyjny, władający językiem polskim, niemieckim, ruskim, obznajomiony z księgowością i kasą, szuka odpowiedniej pracy. Zgł.: Goniec Krak., Kraków, „Nr. 6330“.
Rolnik, 40 lat, wyższe studja w Niemczech, mała rodzina, samodzielny, wszechstronnie doświadczony. Obecnie na kierowniczem stanowisku, zmieni posadę, zaraz, 1. IV. ew. później. Oferty: Goniec Krak., Kraków, „Nr. 6348“.
Techniczka dentystyczna, poszukuje posady. Zgł.: Goniec Krak., Kraków, „Nr. 6466“.
Nauczycielka języków obcych (niemieckiego, francuskiego, angielskiego i rosyjskiego) w zakresie gimnazjalnym, poszukuje posady na prowincji. Zgł.: Goniec Krak., Kraków, „Nr. 6491“.
Technik dentystyczny, młody, troche operatywa, technika, protezy specjalność, poszukuje posady. Zgł.: Goniec Krak., Kraków, „Nr. 6554“.
Student Akad. Górn., lat 25, przyjmie posadę w majątku ziemskim, jako korepetytor, w kancelarji lub inną. Zgł: Goniec Krak., Kraków, „Nr. 6602“.
Szofer-mechanik, samodzielny z długoletnią praktyką, Niemieckie prawo jazdy II kl., przepustka gran. do Rzeszy, poszukuje posady (chętnie prowincja wyjazd). Zgł.: Goniec Krak., Kraków, „Nr. 6640“.
Bilansista, poważna siła, 20-letnia praktyka, zakłada, prowadzi nadzoruje, zamyka księgi wszystkich systemów (ramowy plan kont, podatki lista płac), przyjmie pracę godzinowo Kraków, Michałowskiego 14/9, ustnie godz. 13—15. 5777
Inteligentna, młoda, poszukuje pracy w charakterze wychowawczyni samodzielnej, ewentualnie pomoc w gospodarstwie. Najchętniej na wyjazd. Zgł.: Goniec Krak., Kraków, „Nr. 6969“.
Młody, inteligentny, przyjmie posadę, jako wychowawca do chłopców. Zakres gimnazjalny. Chętnie na wyjazd. Zgł.: Goniec Krak., Kraków, „Nr. 6970“.
Pisarz gospodarczy, Poznaniak, kilkuletnia praktyka, dobre świadectwa, referencje, sumienny, energiczny, przyjmie posadę. Zgł.: Goniec Krak., Kraków, „Nr. 2677“.
Praktyki leśnej poszukuje kawaler, lat 27. Roczna praktyka. Trzeźwy, sumienny, energiczny, tepiciel kłusowników, obeznany z hodowlą ryb i rybołówstwem. Zgł.: Goniec Krak., Kraków, „Nr. 6193“.
Ogrodnik samotny, z dobrą praktyka, obeznany kwiaciarstwie, warzywnictwie, poszukuje posady. Zgł.: Goniec Krak., Kraków, „Nr. 6206“.
Organista samotny, kawaler, dzielny muzyk i śpiewak, oraz zakościelnego, poszukuje posady zaraz lub później, wymagania skromne. Łaskawe zgł.: Goniec Krak., Kraków, „Nr. 6213“.
Szofer z prawem jazdy III klasy, 2 lata praktyki mechanicznej, poszukuje posady. Biuro Ogłoszeń, Kraków, Sienna 12 pod „Młody“.
Stenotypistka — niemiecka stenografja, zapoznana z każda pracą biurową, praktyką sekretarki w budowlanem przedsiębiorstwie, szuka posady. Zgłosz. z dokładnem podaniem warunków pracy: Goniec Krakowski, Kraków „Nr. 7485“.
Dwie panienki, ze znajomością języka niemieckiego i maszynopismem, poszukują posady biurowej. Zgł.: Goniec Krak., Kraków, „Nr 6697“.
Ekonom z długoletnią praktyką w pierwszorzędnych majątkach, energiczny sumienny, poszukuje posady na ordynarję na skromnych warunkach zaraz lub od 1 kwietnia. Zgł.: Goniec Krak., Kraków, „Nr. 6710“.
Wychowawczyni z j. francuskim, przyjmie prace w Krakowie. Zgł.: Goniec Krak., Kraków, „Nr. 6734“.
Inżynier, 38 lat, mówiący po niemiecku, długoletni kierownik ruchu kopalni węgla. Znajomość dobra miernictwa, również melioracji i budownictwa, szuka od zaraz zajęcia. Zgł.: Goniec Krak., Kraków, „Nr. 6746“.
Ogrodnik z kilkunastoletnią praktyka, dzielny fachowiec, zmieni posadę od 1. II. 1943 lub później tylko do dworu na ordynarję. Zgł.: Goniec Krak., Kraków, „Nr. 6766“.

Kupno

„Maszynę“ do szycia, pierścieniowa, kupię zaraz. Kraków, Zwierzyniecka 9/1. 7318
Brylanty, kupno sprzedaż, zlecenia solidnie: Chwilkowski, zegarmistrz-jubiler, Kraków, Florjańska 3. 5986
Patefon w dobrym stanie z płytami lub bez kupię. Zgł.: Goniec Krakowski, Kraków „Nr. 7394“.
Poszukujemy wszelkiej garderoby, futer, lisów, dywanów, kilimów, maszyn „Singera“, maszyn pisarskich, patefonów, płyt, kryształów, nakryć stołowych srebrnych: „Centrokomis“, Kraków, Grodzka 9.
Obraz Mehoffera lub Rubczaka kupię. Oferty pod „962“ Biuro Ogłoszeń, Krajna, — Kraków, Adolf Hitler-Platz 46. 1248k
Spawarkę elektryczną, oraz motory elektryczne różnych wielkości kupimy. — Oferty pod „900“ Biuro Ogłoszeń Krajna, Kraków, Adolf Hitler-Platz 46. 1249k
Prasę do owoców nową lub używaną, wydajność 100 kg. natychmiast kupimy. Oferty z podaniem ceny kierować pod „903“ Biuro Ogłoszeń Krajna, Kraków, Adolf Hitler-Platz 46. 1251k
Kupię książki lub czasopisma dawne z żartami i inne humorystyczne. Adres: Jordanów, skrytka poczt. Nr. 5. 1213k
Płyt patefonowych oraz patefonów walizkowych lub szafkowych poszukuje dla klientów D/H. „Er-ka-es“, Kraków, ul. Starowiślna 27, Sklep, tel. 128-74. 1224k
Sukienkę wełniana, średnia wielkość, kupi D/H. „Er-ka-es“, Kraków, Starowiślna 27, sklep. 1225k
Akordeon, 120 basowy, w dobrym stanie, kupię. Zgł.: Goniec Krak., Kraków, „Nr. 6216“.
Psa małego, pokojowego, czujnego, ostrego (Foxterrier itp.), kupię. Zgłoszenia do dozorcy Kraków, Lwowska 24. 6931
Kupię lekki wóz cklopski w dobrym stanie. Oferty: Biuro Majewski, Kraków, Pl. WW. Świętych 8. 6853
Złotą dewizkę do zegarka, okazyjnie kupię. Oferty: Biuro Majewski, Kraków, Pl. WW. Świętych 8. 7356
Eumig-aparat do zdjęć kinowych 9½ mm., tylko nowoczesny lub inny równorzędny, kupimy. Zgłoszenia: „Centrokomis“, Kraków, Grodzka 9. 7372
Serwisy porcelanowe, stołowy do herbaty, kryształy, kupuje sklep Kraków, Florjańska 6 w podworcu.
Obrazy, dywany, kilimy, antyki, meble, porcelana. Kupno, sprzedaż, ocena: Salon Obrazów i dzieł sztuki „Antyki“, Kraków, Stradom 18, telefon 140-83. 6911k
Obrazy, antyki, dywany — kupno, sprzedaż, ocena: „Phryno“, Kraków, Sławkowska 6. 9390k
Obraz sprzedasz najkorzystniej: Wawrzecki, Kraków, Wiślna 9.
Gotówka! Kupuje używane rzeczy, garderobę: Kraków, Grodzka 47, sklep.
Garderobę damską, męską i dziecięcą, pościel, bieliznę, buty i inne używane rzeczy kupuje i płaci gotówką koncesjonowany sklep, Kraków, Karmelicka 28. 9401k
Przyjmuje do komisowej sprzedaży, oraz kupuje obrazy, perskie dywany, makaty, świeczniki mosiężne, antyczne meble itp. dzieła sztuki, porcelanę, oraz całe zbiory: „Der Deutsche Kunstladen“, Krakau, Hauptstrasse (Sławkowska) 10, tel. 186-87. 9648k
Materjał lniany na ubranie, kupię. Zgł. pisemne pod „895“ Biuro Ogłoszeń F. Krajna, Kraków, Adolf Hitler-Platz 46. 1183k
Zakupię każdą ilość kamyków do zapalniczek oraz zapalniczki i inne artykuły. Bogacka, Warszawa, Rynkowa 11/59. 1267k
Futro perskie i kupon bielski, kupię. Zgł. pisemne pod „895“ Biuro Ogłoszeń Krajna, Kraków, Adolf Hitler-Platz 46. 1184k
Za gotówkę kupuję ubrania, marynarki, spodnie, wszelką garderobę, oraz inne rzeczy: Kraków, Starowiślna 80, sklep. 5682
Wszelką garderobę, bieliznę używaną kupię. Kraków, Dietla 19, m. 17, prawa oficyna. 5994
Kupimy: futra męskie, damskie, wszelką garderobę, bieliznę, kilimy dywany, kryształy, fotoaparaty, patefony chodniki kokosowe i inne. Dom Komisowy, Kraków, Adolf Hitler-Platz 12 w podworcu.
Pierścionek brylantowy, kupię. — Pracownia złotniczo-srebrnicza, Kraków, Plac Wolnica 14 w podworcu. 6117
Futer, lisów, blamów, kilimów, dywanów wszelkiej garderoby męskiej, damskiej, patefonów, fotoaparatów, maszyn pisarskich, poszukujemy. Płacimy zaliczki. — Sprzedajemy szybko. Komis, Kraków Adolf Hitler-Platz 12 w podworcu. 6118
Solidnie korzystnie sprzedasz i kupisz przez Komis — Kraków — Grodzka 59. 6151
Obraczki, pierścionki, łańcuszki złote kupię. Kraków, Plac Wolnica 14 w podwórzu, pracownia.
Komis, Grodzka 59, ułatwia szybka sprzedaż futra perskiego, lisa srebrnego i niebieskiego, aparatu foto ubrań, palt, dywanów, obrazów, zegarków. Kraków, Grodzka 59. 6290
Potrzebujemy do natychmiastowej sprzedaży maszyn do szycia i pisania futer męskich i damskich, ubrań, palt, dywanów, kilimów itd. Komis Grodzka 59 6291
Najwyższą cenę osiągnąć można za futro, lisa, ubranie, płaszcz, patefon dywan kryształy, bieliznę spodnie w Komisie Kraków, Grodzka 59 6300
Pianino lub fortepian kupię, płacę najwyższe ceny. Zgłoszenia: Kwiatkowski, Kraków, ul. Szpitalna 20. 6430
Meble różne, kompletne sypialnie, jadalnie, gabinety gotówkowo kupujemy: Hala Meblowa, Kraków, Grodzka 59 Krakowska 26 (wejście z bramy). 6480
Akordeony, gramofony, mandoliny i skrzypce kupuję. Płacę najwyższe ceny. Zgłoszenia: Kwiatkowski Kraków Szpitalna 20. 6573
Jadalnię, sypialnię, gabinet i urządzenie kuchenne zaraz kupię. Kraków, Florjańska 18, II. p., oficyna, tel. 159-28. 6667
Kupuję obrazy znanych artystów polskich, płacę solidnie: Salon Sztuki, Wawrzecki, Kraków, Wiślna 9. 6674
Kupujemy gotówkowo: ubrania, płaszcze, kilimy bieliznę pościelową, koce, zegary, lepsze aparaty fotograficzne lornetki i inne wartościowe rzeczy: Kraków, św. Krzyża 7. 6856
Książki wartościowe wszelkich zakresów kupuję, płacąc dobrze: Antykwarjat Adam, Kraków, Szpitalna 5. 6948
Kupujemy motory elektryczne, benzynowe, ropne, maszyny do szycia, nawet używane, popsute: Sklep używanych rzeczy żelaznych, Kraków, Krakowska 30. 6953
Ubrania oraz oddzielnie spodnie i marynarki, suknie, płaszcze męskie i damskie, oraz kostjumy kupuje za gotówkę: Skup i Sprzedaż Używanej Odzieży, Kraków, Plac Dominikański 1. 6986
Fortepian krótki lub pianino kupię prywatnie. Zgłoszenia: Goniec Krak., Kraków, „Nr. 7024“.
Pianino lub krótki fortepian kupię zaraz dobrze zapłacę. Kraków Starowiślna 12/5. 7032
Kupuję używane maszynki do mięsa Szlifiernia, Kraków, Dietlowska 46. Myszkowski. 6633
Kupię maszynę do szycia, Kraków, Krakowska 35, Sklep Kupno, Sprzedaż mebli używanych. 7121
Pyjamę męską na wysokiego, w dobrym stanie, kupię. Zgł.: Goniec Krak., Kraków, „Nr. 7124“.
Ubranie męskie, sportowe lub wizytowe, nie czarne, na wysokiego, kupię. Podać cenę, kolor, gatunek Oferty Goniec Krak., Kraków, „Nr. 7125“.
Kilimów kilka kupię i dywan. Kraków, Krótka 1. 7130
Kupię różne meble używane i siatki, poduszki materacowe. Kupno, Sprzedaż, Kraków, Krakowska 35.
Buty męskie całe lub pół nr.44/45, masywne, kupię natychmiast. Zgł.: Kraków, Adolf Hitler-Platz 39/7.
Przez Dom Komisowy, Kraków, Stradom 16, najszybciej sprzedasz futra, dywany, kilimy, fotoaparaty, płatery itp. 7205
Koncesjonowany sklep używanej garderoby i bielizny kupuje i sprzedaje za gotówkę, Kraków, Pierackiego 4. 7206
Maszynę do szycia, kupi przyjezdna pani. Zgł.: Goniec Krak., Kraków, „Nr. 7049“.
Porcelanowe serwisy, szkła, kryształy kupuje: Kraków, Stradomska 18. Sklep z porcelaną. 164k
Zegar antyczny (nawet zepsuty) z muzyczką grającą melodję, albo z pięknem biciem, oraz obrazy kupię. Zapłacę najlepiej! Zgłosić pocztówką: Partykowska, Kraków-Łagiewniki, Ułanów 377.
Najwyższe ceny za pierwszorzędne ubrania, palta, obuwie, kostjumy, suknie, bieliznę i wszelkie inne rzeczy osiągniesz tylko w sklepie: Kraków, ul. Krakowska 36. 5039
Książki używane beletryst., naukowe, prawnicze, kupuje Księgarnia Trzecieckiego, Kraków, Florjańska 39. 5805
Dywanów perskich poszukuję — płacę najwyższe ceny: J. Brachel, Salon Dywanów, Kraków, Florjańska 8. 5610k
Kupno i remont fabryczny spalonych i zniszczonych motorów oraz aparatów elektrycznych: „Elektryk“, Warszawa, Pierackiego 21, telef. 6.93-44 i 6.16-66. 1025k
Kupuję książki, encyklopedje, herbarze, aparaty fotograficzne, instrumenty muzyczne, obrazy: Antykwarnia Stanisława Pelc, Kraków, św. Marka 25. 5289
Maszyny biurowe: Kupno, sprzedaż, zamiana, komis, najkorzystniej: Dom Handlowo-Przemysłowy Eugeniusz Drescher, Kraków, ul. Sławkowska 6, tel. 226-90. 5528
Kupuję obrazy wybitnych malarzy Kraków, Grodzka 15. 5778
Kupię wózek głęboki, chętnie autko i łóżeczko oraz pianino dobre. Zgł.: Goniec Krak., Kraków, „Nr. 6231“.
Dywany perskie, mostki poszukiwane przez komis, Kraków, Starowiślna 18. 6285
Obrazy Wojciecha Kossaka poszukiwane przez Komis, Kraków, Starowiślna 18. 6287
Kupuję używaną garderobę: Kraków, Bracka 10/7, oficyna. 6572
Filatelistom uzupełnia, kupcom komisy, kupuje wszystko: „Mundus“, Kraków, Adolf Hitler-Platz 37.
Kupię galanterję, bieliznę damską, męską, dziecięcą. Zgłoszenia: Biuro Hupczyca, Kraków, Jagiellońska 7, pod „Bielizna“. 6901
Książki wartościowe, herbarze, encyklopedje kupuje, płacąc najlepsze ceny: Antykwarjat Adam — Kraków, Szpitalna 16. 6954
Potrzebujemy śniegowcy, obuwia, kilimów, dywanów, obrusów, firanek, portjer, kocy, patefonów, płyt, bielizny ciepłej: Komis, Plac Szczepański 2, Kraków. 7063
Potrzebujemy natychmiast zastawy srebrnej, porcelany, kryształów, zegarków, fotoaparatów, maszyn do pisania, bielizny, ubrań, sukien, płaszczy, futer i kołnierzy: Komis, Plac Szczepański 2, Kraków.
Tylko przez „Komis“, Plac Szczepański 2, Kraków, — korzystnie sprzedasz i tamto kupisz. 7067
Kilimy, dywany, kupuję. Kraków, Długa 23. Sklep. 7131
„Studjum“, „Wiedza“ skrypty kupię. Borowski, Warszawa, Nieporęcka 4-2. 1221k
Poszukujemy stołu, krzeseł, szafy, fortepianu. Chrześcijański Sklep Komisowy, św. Tomasza 26.

Nauka i wychowanie

Wpisy. — Koncesjonowane Kursy Kroju i Szycia rozpoczynają się 1 lutego. Kraków, Grodzka 63, II. piętro, 8. 7398
Lekcje niemieckiego szybką metodą: Kraków, Grodzka 31. 5988
Wpisy na nowe Koncesjonowane Kursy Kroju i Szycia, przyjmuje się. Kraków, Konarskiego 32. 7338
Maszynopismo — indywidualnie, nowocześnie: Kraków, Grodzka 27.
Korespondencyjny kurs przygotowawczy do szkół zawodowych (matematyka, fizyka, przedmioty techniczne). Informacje: Warszawa, Smolna 34-4. 280k
Kursy Handlowe, ul. Podwale 52, przyjmują wpisy na: Kursy Handlowe, Biurowe, Stenografii i Maszyn. 1106k
Księgowości, bilansoznawstwa kurs 30 godzin, praktycznie, indywidualnie uczy znawca (amerykańska włoska przebitkowa, ramowy plan kont): Kraków, Michałowskiego 14/9, informacje ustne godz. 13—15 5776
Kursy Techniczne inż. Gajewskiego, Warszawa, Przemyska 11a. — Kurs kreślarski słuchowe lub korespondencyjnie Kurs techniczny korespondencyjnie. Wydziały maszynowy budowlany, drogowy. — Programy darmo. 1219k
Niemieckiego wyuczam za 3 miesiące. Kraków, Długa 30/1. 1270k

Wysoka jakość o światowym rozgłosie!
ŻARÓWKI OSRAM-D
dużo światła – mało prądu

KUPUJE OBRAZY DYWANY ANTYKI
SALON SZTUKI
„LAMUS“
TADEUSZ WIERZEJSKI
Kraków, — Stradomska L. 18.
Telefon 157-25.

Kupię
Futra damskie, lisa srebrnego, niebieskiego, dywany perskie, kilimy, maszyny „Singera“, patefony markowe, kryształy, maszynę pisarską, walizkową.
Zgłoszenia:
„CENTROKOMIS“, KRAKÓW, ul. Grodzka 9. 7487

Posiada stale na składzie w wielkim wyborze wszelkie artykuły wchodzące w zakres branż:
Apteczno-Drogeryjne Perfumeryjno-Kosmet. Galanterii i Gospodarstwa domowego
Towar wysyła za zaliczeniem pocztowym. Na żądanie wysyła aktualne cenniki
J. Jasiński
Hurtownia Artykułów Drogeryjnych i Perfumeryjno-Kosmetycznych
NOWY SĄCZ
Główna 23 — tel. 208.

Za późno
jest rozpocząć kiedy dokument zginie, lepiej wcześniej polecić
BIELCOWI
ze swych dokumentów wykonać
fotokopię
DOM FOTOGRAFII
Bielec
Kraków, Karmelicka 50
telefon 187 10

Zelówki
zastępcze silne i nieprzemakalne
mydło
zastępcze w kawałkach do mycia i prania, oraz **BIBUŁKI** do papierosów sprzeda
L. KUŹMA
Opatkowice, poczta Kraków, Borek Fałęcki, telefon 208-14.

Wydawnictwo „Goniec Krakowski“, Kraków, Wielopole 1. — Telefon 206-11.